

1. Puntos importantes.



- Desde el 1 de enero de 2023 hasta la fecha, por las fuertes precipitaciones en la provincia de El Oro, se han generado 88 eventos peligrosos en los 13 cantones.
- En el cantón Portovelo de la Provincia de El Oro se ha generado mayores afectaciones a la población.

2. Situación Hidrometeorológica actual.

Pronóstico regional emitido por el INMAHI, previsión de las condiciones meteorológicas para el jueves 16 y 17 de marzo de 2023

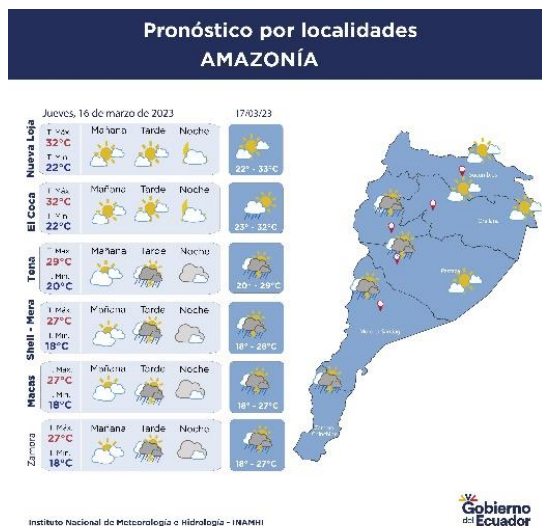
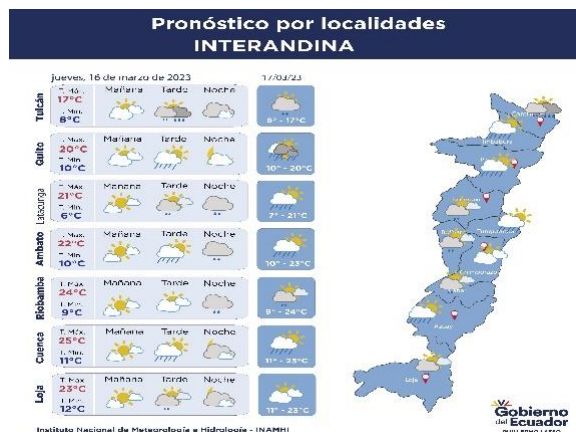
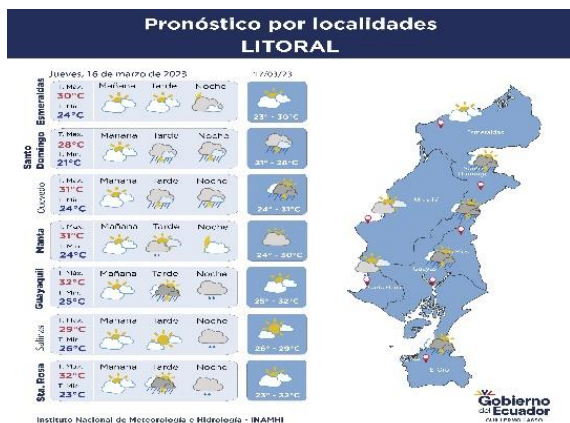

Secretaría de Gestión de Riesgos

Dirección: CIS ECU 9-1-1, Av. Samborondón, Km 0,5
 Código postal: 092302 / Samborondón-Ecuador
 Teléfono: +593-4-259 3500
 www.gestionderiesgos.gob.ec

3. Eventos Peligrosos y Afectaciones - Resumen

Desde el 01 de enero del 2023 a la fecha, por la época lluviosa se han registrado los siguientes eventos:

Cantón	Aluvión	Colapso Estructural	Deslizamiento	Inundación	Socavamiento	Tormenta Eléctrica	Vendaval	Total
Portovelo	0	1	11	5	1	0	0	18
Zaruma	0	1	14	1	1	0	0	17
Piñas	0	3	8	0	0	0	0	11
Pasaje	0	2	7	2	0	0	0	11
Atahualpa	0	0	6	0	0	0	0	6
Chilla	0	1	3	0	1	0	0	5
Arenillas	0	0	2	2	1	0	0	5
Santa Rosa	1	2	0	1	0	0	0	4
Marcabellí	0	1	0	1	1	1	0	4
Huaquillas	0	1	0	2	0	0	0	3
Machala	0	0	0	2	0	0	0	2
El Guabo	0	0	0	0	0	0	1	1
Balsas	0	0	1	0	0	0	0	1
Total	1	12	52	16	5	1	1	88

Por eventos detallados en la tabla anterior, se han registrado las siguientes afectaciones:

Afectación a Personas:			
	Personas afectadas:	110	 Personas damnificadas: 10
Afectación a Viviendas:			
	Viviendas afectadas:	19	
Bienes Públicos			
	Bienes públicos afectados:	11	 Puentes afectados: 5
	Bienes públicos destruidos:	1	 Puentes destruidos: 9
Afectación a servicios básicos esenciales e infraestructura:			
Vías afectadas (metros lineales)			
	Primer Orden:	63,00	 Afectación parcial: 22,00
	Segundo Orden:	539,00	Afectación total o pérdida: 10,00
	Tercer Orden:	967,00	Total de superficie agrícola impactada: 32,00
	Total Vías afectadas (metros lineales):	1569,00	

Fuente: Unidades de Monitoreo - SNDGR.20/02/2023 10:00

Secretaría de Gestión de Riesgos

Dirección: CIS ECU 9-1-1, Av. Samborondón, Km 0,5
 Código postal: 092302 / Samborondón-Ecuador
 Teléfono: +593-4-259 3500
 www.gestionderiesgos.gob.ec

4. Detalle de afectaciones por cantón (de 1 de enero del año 2023 a la fecha)

Cantón	Nro. de Evento	Fallecidos	Heridos	Personas Impactadas	Familias Afectadas	Familias Damnificadas	Viviendas Afectadas	Viviendas Destruidas	Centro de Salud Afectado	Puentes afectados	Puentes destruidos	Bienes Públicos Afectados	Bienes Privados Afectados	Metros de vía Afectadas	Hectáreas cultivo afectado	Hectárea cultivo destruido
Portovelo	18	0	0	63	5	3	8	0	0	4	8	2	1	170	10	2
Arenillas	5	0	0	30	0	0	0	0	0	0	0	1	0	38	12	8
Huaquillas	3	0	0	10	3	0	3	0	0	0	0	1	0	0	0	0
El Guabo	1	0	0	5	1	0	1	0	0	0	0	0	1	0	0	0
Pasaje	11	0	0	4	1	0	1	0	0	1	0	4	1	97	0	0
Zaruma	17	0	0	3	1	0	1	0	0	0	0	0	0	829	0	0
Machala	2	0	0	3	0	1	1	0	0	0	0	0	0	0	0	0
Piñas	11	0	0	2	0	1	2	0	0	0	0	0	0	100	0	0
Santa Rosa	4	0	0	0	0	0	0	0	1	0	0	1	0	155	0	0
Marcabelí	4	0	0	0	0	0	2	0	0	0	1	0	5	8	0	0
Chilla	5	0	0	0	0	0	0	0	0	0	0	2	0	54	0	0
Balsas	1	0	0	0	0	0	0	0	0	0	0	0	0	10	0	0
Atahualpa	6	0	0	0	0	0	0	0	0	0	0	0	0	108	0	0
Total	88	0	0	120	11	5	5	0	1	5	9	11	8	1569	22	10

5. Alojamiento temporales activos.

No se tienen activos alojamientos temporales

6. Asistencia humanitaria.

PROVINCIA	CANTON	Kit Completo de Alimentos	Kit De Primera Respuesta (Kprh)	Cobijas/ Frazadas	Colchones	Purificadores De Agua	Otros
El Oro	Portovelo	18	36	11	11	22	22
	Suma Total	18	36	11	11	22	22

7. Declaratorias de emergencia vigentes:

No existen declaratorias vigentes

8. COE activados, casos representativos y acciones de respuesta.

Por lluvias desde el 01/01/2023 hasta la presente fecha se han activado los siguientes COE

Tipo de COE	Provincia	Cantón	Fecha de activación
Cantonal	El Oro	Portovelo	19/02/2023

Secretaría de Gestión de Riesgos

Dirección: CIS ECU 9-1-1, Av. Samborondón, Km 0,5
 Código postal: 092302 / Samborondón-Ecuador
 Teléfono: +593-4-259 3500
 www.gestionderiesgos.gob.ec



Entre los casos más relevantes ocurridos durante los últimos días podemos mencionar los siguientes:

- **El Oro/ Portovelo/Salatí/sitio Pueblo Viejo**, el 13/03/2023, por lluvias, se produjo un deslizamiento de tierra que obstaculiza el caudal del río Granadillos, el cual desemboca en río Ambocas. Producto del evento, los sectores bajo como Ambocas, Chunchi, Vado Alto, Los Amarillos y El Pindo se encuentran en riesgo. Por el momento no existen afectaciones.
Plenaria del COE Cantonal de Portovelo mantuvo reunión para coordinar acciones en territorio, como medidas de prevención.
FFAA realizó sobrevuelo con personal de SGR, IIGE y Alcaldesa de Portovelo.
- **El Oro/ Arenillas/Chacras/sitio La Isla**, el 09/03/2023, por lluvias intensas se produjo el desbordamiento del río Zarumilla, afectando cultivos en la zona agrícola.
 - 30 productores afectados, con 12 cultivos afectados y 8 cultivos destruidos.MAG realizó levantamiento de información.
- **El Oro/ Pasaje/Uzhcurrumi/Sitio Cune, vía Pasaje-Porotillo-Uzhcurrumi**, el 08/03/2023, por las lluvias se suscitó el colapso de una alcantarilla y la pérdida de la mesa vial de tercer orden.
 - 1 puente afectado
 - 1 bien público afectado (alcantarilla)
 - 1 bien privado afectado (vehículo)SGR realizó inspección y asistió a reunión con GAD Parroquial de Uzhcurrumi, donde asistieron GAD Cantonal, MDG, PN.
GAD Provincial se encuentra realizando remediación de la vía, actualmente cerrada al tránsito vehicular.
- **El Oro/ Portovelo/Salatí/ varios sectores (Ambocas, El Chunchi, El Vado Alto)**, el 18/02/2023, por lluvias suscitadas, se registran varias afectaciones de Inundación en diferentes sectores del Cantón Portovelo, personal de las instituciones de primera respuesta realizaron recorrido y verificaron los sectores afectados:
 - 2 puentes destruidos (1 puente vehicular en el sitio Chunchi - No Vía alterna) y 1 puente peatonal en el sitio Vado Ancho – No vía alterna).
 - 2 puentes afectados (1 puente con afectación en su estructura (El Oro - Loja) y 1 puente en el muro de contención (Portovelo - Salatí); ambos están habilitados)
 - 24 familias de 96 personas afectadas indirectamente (13 familias de 52 personas en Chunchi y 11 familias de 44 personas en Vado Ancho).
 - 4 viviendas afectadas (por ingreso de agua, lodo y presentan en la parte posterior socavamiento, sector Ambocas).
 - 4 familias de 17 personas de las cuales, 3 familias de 14 fueron evacuadas a refugio temporal.
 - 21 productores afectados de 7 hectáreas de cultivos afectados; y 11 propietarios de granja afectados con 52 animales muertos.

Las familias afectadas indirectamente de los sitios Chunchi y Vado Ancho es debido al colapso de puente que conectaba estos sectores con la cabecera Parroquial, actualmente estas comunidades tendrían que recorrer los caminos de herradura para realizar sus compras, los sectores cuentan con los servicios básicos y se encuentran abastecidos de productos de primera necesidad, GAD Cantonal y la comunidad realizan trabajo de un puente provisional. Además se informa que los ríos han bajado su nivel.

SGR conjuntamente con Teniente Política de Salatí, Jefe Político de Portovelo, UGR del GAD Cantonal y CB de Portovelo, realizaron recorrido y evaluación en los sectores afectados.

COE Cantonal de Portovelo se reunió con el objetivo de analizar situación al momento se encuentra activo y en sesión permanente.

Policía Nacional brinda seguridad en las zonas afectadas.

Gobernador de El Oro participó en reunión de COE Cantonal y realizó recorrido en las zonas afectadas del cantón Portovelo.

SGR entregó asistencia humanitaria.

Secretaría de Gestión de Riesgos

Dirección: CIS ECU 9-1-1, Av. Samborondón, Km 0,5

Código postal: 092302 / Samborondón-Ecuador

Teléfono: +593-4-259 3500

www.gestionderiesgos.gob.ec

- **El Oro/Portovelo/Salati/sitio Los Amarillos**, el 18/02/2023, por lluvias registradas, se indica el desbordamiento del río Pindo, causando afectación a varias viviendas y puentes peatonales que se utilizaba para el ingreso y salida a sitios aledaños.
 - 3 familias de 5 personas damnificadas, alojadas en refugio temporal Trapiche de Oro.
 - 11 familias de 26 personas afectadas indirectamente (aisladas, solo hay paso de herradura)
 - 3 viviendas afectadas por ingreso de lodo y escombros.
 - 3 puentes peatonales de hormigón colapsados – (No hay vía alterna, los puentes son de ingreso y salida para sitios aledaños)
 - 3 puentes peatonales colgantes de madera colapsados - (No hay vía alterna, los puentes son de ingreso y salida para sitios aledaños)
 - 5 Productores afectados, con 3 hectáreas de cultivos afectados y 2 hectáreas de cultivos destruidos.Personal SGR en compañía de Jefe Político, GAD Cantonal, realizaron recorrido en los sitios afectados. Gobernador de El Oro participó en reunión de COE Cantonal y realizó recorrido en las zonas afectadas del cantón Portovelo.
CB Portovelo realiza la atención del evento.
SGR entregó asistencia humanitaria.

Sitrep generado por la Dirección de Monitoreo de Eventos Adversos de la Secretaría de Gestión de Riesgos.

Sitrep elaborado por:

Nombre: Letty Vera - Analista de Respuesta
Correo electrónico: letty.vera@gestionderiesgos.gob.ec
Teléfono: 07298-3893

SitRep aprobado por:

Nombre: Mariana Quispillo - Directora de Monitoreo de Eventos Adversos
Correo electrónico: director.monitoreo@gestionderiesgos.gob.ec
Teléfono: 042593500 ext. 1960

Para ser agregado o removido de esta lista de Sitrep, por favor envíe un correo electrónico a sala.nacional@gestionderiesgos.gob.ec
Para más información, visite nuestro sitio Web: <https://www.gestionderiesgos.gob.ec/informes-de-situacion-actual-por-eventos-adversos-ecuador/>

Secretaría de Gestión de Riesgos

Dirección: CIS ECU 9-1-1, Av. Samborondón, Km 0,5
Código postal: 092302 / Samborondón-Ecuador
Teléfono: +593-4-259 3500
www.gestionderiesgos.gob.ec