



AFECTACIONES POR ÉPOCA LLUVIOSA EN EL ECUADOR

Inicio 01/01/2023- Corte 23/03/2023 16:00. En referencia al SITREP N° 35



Desde el 01 de enero de 2023 hasta la fecha, en 156 cantones, se han registrado 889 eventos peligrosos por lluvias. Las provincias con mayores afectaciones a la población son: Manabí, Los Ríos, Guayas, Santa Elena, Santo Domingo de los Tsáchilas, Imbabura, Chimborazo y Pichincha.

Mediante Decreto ejecutivo Nro. 693; se declara estado de excepción por calamidad pública en las provincias de Guayas, El Oro, Pichincha, Loja, Los Ríos, Bolívar, Santa Elena, Esmeraldas, Manabí, Imbabura, Chimborazo, Santo Domingo de los Tsáchilas, Napo, Azuay. La declaratoria se fundamenta en las graves afectaciones a la vida y los bienes materiales de los habitantes de estas provincias, por la grave temporada invernal y de movimientos telúricos.

Resumen de afectaciones

	Personas fallecidas	21
	Personas damnificadas	339
	Familias damnificadas	92
	Personas afectadas	23263
	Familias afectadas	6661
	Viviendas afectadas	5265
	Viviendas destruidas	70
	Centros de salud afectados	12
	Unidades educativas impactadas	366
	Cultivos afectados	6435,05
	Cultivos perdidos	1203,62
	Metros de vía afectadas	32689

Mapa de impacto - Detalle de eventos de mayor impacto en los últimos 15 días

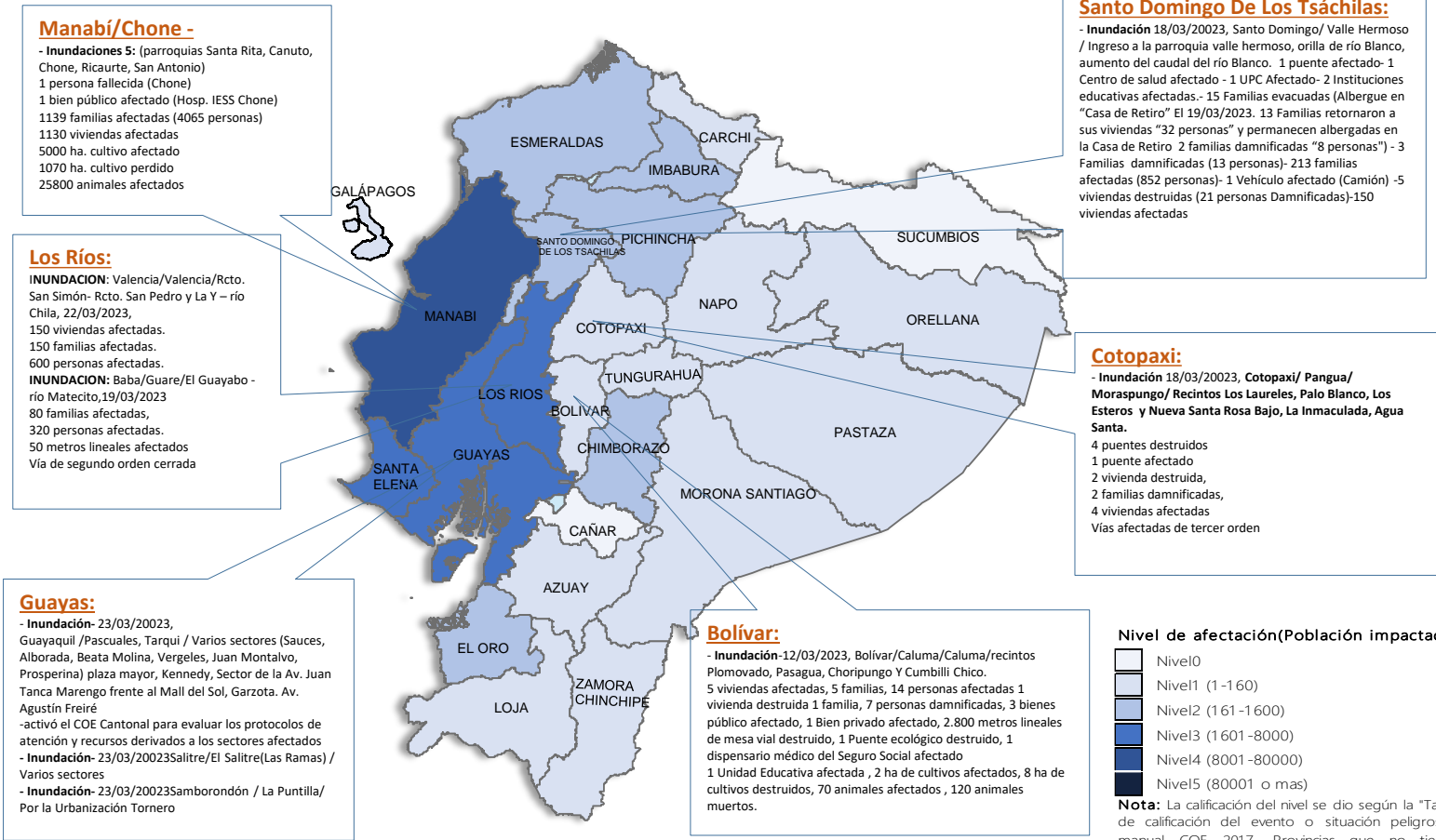

Por lluvias desde el 01/01/2023 hasta la presente fecha se han activado 29 COE Cantonales: Guayaquil, Naranjal, Caluma, La Concordia, La Maná, Balao, Sucre, San Miguel, La Troncal, Milagro, Yahuachi, El Triunfo, Simón Bolívar, Chillanes, Chone, El Chaco, Salinas, Playas, Pin dal, Babahoyo, Jipijapa, Pallatanga, Santa Elena, Portovelo, Chaguarpamba, Montalvo, Mira, Nangaritzta. También 7 COE Provinciales: Bolívar, Santo Domingo De Los Tsáchilas, Los Ríos, Guayas, Manabí, Chimborazo y Santa Elena.



AFECTACIONES POR ÉPOCA LLUVIOSA EN EL ECUADOR

Inicio 01/01/2023- Corte 23/03/2023 16:00. En referencia al SITREP N° 35



Resumen de afectaciones por provincia



Provincia	Personas Damnificadas	Personas Afectadas	Personas Fallecidas	Viviendas Afectadas	Metros de vías afectadas	Cultivos Afectados	Cultivos Perdidos
Manabí	74	8.307	3	2.106	880	5.500,00	1.070,00
Guayas	74	4.444	0	1.030	690	0,00	0,00
Los Ríos	60	4.828	1	1.293	4.217	777,00	0,00
Santa Elena	49	2.281	0	101	0	102,00	58,00
Santo Domingo de Los Tsáchilas	22	976	0	192	448	0,00	0,00
Imbabura	0	588	0	155	6.115	2,50	25,02
Chimborazo	2	540	4	27	445	13,50	30,00
Pichincha	0	375	3	110	3.395	0,00	0,00
Esmeraldas	0	266	2	95	174	0,00	0,00
El Oro	10	165	0	32	1.577	0,00	0,00
Loja	12	141	0	44	706	0,00	0,00
Morona Santiago	0	78	3	22	550	0,00	0,00
Bolívar	17	52	0	14	8.475	18,00	10,60
Napo	3	144	1	6	736	0,05	0,00
Zamora Chinchipe	0	39	0	15	197	0,00	0,00
Azuay	0	10	1	5	865	0,00	0,00
Cotopaxi	11	20	0	6	2.595	0,00	0,00
Carchi	3	1	3	0	225	0,00	0,00
Orellana	0	4	0	1	5	0,00	0,00
Galápagos	0	2	0	0	0	0,00	0,00
Pastaza	2	0	0	0	88	0,00	0,00
Tungurahua	0	2	0	8	66	0,00	0,00
Cañar	0	0	0	3	210	0,00	0,00
Sucumbios	0	0	0	0	30	0,00	0,00

Asistencia Humanitaria Entregada

Desde el 01 de enero de 2023 hasta la fecha, la Secretaría de Gestión de Riesgos para la atención por evento provocados por la época lluviosa ha entregado la siguiente asistencia humanitaria

PROVINCIA	VT COMPLEMENTARIO DE ALIEMENTOS (10 DIAS x PERSONAS)	VT DE PRIMERA RESPUESTA (PRR) PARA DIAS	DE ASEO PERSONAL	TOALLAS DE BAÑO	BAÑAS	COBAS/FRAGUOS	DOLICHONES	VT DE DORMIR	VT DE VALLA	COONETAS	MASCATERAS, RECES DE PAÑA	VT DE LIMPEZA (ALBERGUE)	MASCARILLAS	PAÑALES DE 2001	BEDONES PARA AGUA	PURIFICADORES DE AGUA	OTROS (DETALLAR EN OBSERVACIONES)
Bolívar	100	47	3	0	0	0	5	7	5	0	0	0	0	0	0	0	5
Carchi	1	0	1	0	0	2	2	0	1	0	5	0	0	1	0	0	4
Chimborazo	22	2	0	0	0	16	0	8	6	0	0	0	0	0	0	0	23
Cotopaxi	1	2	0	0	0	2	0	1	1	0	0	0	0	0	0	0	1
El oro	18	50	0	0	0	11	11	0	0	0	0	0	0	0	0	22	22
Esmeraldas	0	0	0	0	0	5	5	0	0	0	0	45	0	0	0	0	15
Guayas	120	500	97	0	50	3	3	99	97	2	83	8	0	0	0	0	3
Imbabura	87	29	116	0	0	14	14	0	0	0	0	0	0	0	0	0	28
Loja	32	0	0	0	0	45	40	0	25	0	0	0	0	0	0	28	135
Los ríos	2	194	16	0	0	0	0	18	18	0	0	0	0	0	0	0	0
Manabí	216	648	0	0	11	87	41	0	15	0	86	0	0	0	178	0	861
Morona Santiago	22	0	0	0	0	0	0	33	22	0	0	0	0	0	21	0	59
Napo	0	0	0	0	0	13	13	0	4	0	4	0	0	0	0	0	26
Pastaza	1	0	0	1	0	0	0	1	1	0	1	0	0	0	0	0	0
Pichincha	0	14	0	0	0	0	0	40	0	0	0	31	0	0	0	0	0
Santa Elena	0	75	4	0	0	0	0	16	0	0	0	0	0	0	0	0	0
Suma total	622	1561	237	1	61	198	134	223	195	2	175	43	45	1	199	50	1182

Desde el 01 de enero de 2023 hasta la fecha, las Instituciones del Sistema Nacional Descentralizado de Gestión de Riesgos para la atención por evento provocados por la época lluviosa ha entregado la siguiente asistencia humanitaria

PROVINCIA	VT COMPLEMENTARIO DE ALIEMENTOS (10 DIAS x PERSONAS)	VT DE PRIMERA RESPUESTA (PRR) PARA DIAS	PAÑALES LIMPIOS (30 HORAS)	DE ASEO PERSONAL	VT DE VESTIR	TOALLAS DE BAÑO	BAÑAS	COBAS/FRAGUOS	DOLICHONES	VT DE DORMIR	VT DE COCINA	VT DE VALLA	COONETS	VT DE LIMPEZA (ALBERGUE)	VT DE COCINA COMUNITARIO PARA ALBERGOS TEMPORALES	AGUA RESERVADO (10 LITROS POR PERSONA)	AGUA RESERVADO (5 LITROS POR PERSONA)	PAÑALES DE 2001	JAMONES DE 2001	BAÑAS	DEBITO	VT ESCOLAR	OTROS (DETALLAR EN OBSERVACIONES)
Bolívar	0	0	0	40	137	0	0	0	2	0	0	2	2	0	0	0	0	0	0	0	0	0	145
Carchi	0	0	0	0	0	0	0	0	0	0	0	0	0	0	0	0	54	0	0	0	0	0	0
Chimborazo	1	0	0	0	0	1	12	2	3	0	1	0	0	0	0	0	0	0	0	0	0	0	10
Guayas	49	203	0	6	0	24	0	80	114	28	8	1	0	34	2	0	0	0	0	1	5	0	810
Imbabura	82	0	0	35	17	0	0	0	0	0	0	0	0	0	0	35	0	0	0	0	0	0	6
Los ríos	100	2	94	6	15	0	0	0	11	0	4	0	0	0	891	0	0	20	0	0	0	0	93
Manabí	0	0	5	0	5	0	8	0	8	0	0	0	0	0	0	0	0	0	0	0	0	0	10
Morona Santiago	0	0	5	0	5	0	0	5	5	0	0	0	0	0	0	0	0	100	0	0	0	0	0
Napo	8	2	0	3	0	0	0	0	2	0	1	0	0	0	0	0	0	0	0	0	0	0	0
Pichincha	70	6	0	14	318	15	0	61	2	1	77	0	0	0	0	0	0	0	0	0	0	4	3
Santa Elena	0	0	420	0	0	0	0	0	0	0	0	0	0	0	0	0	0	0	0	0	0	0	0
Santo Domingo de Los Tsáchilas	14	0	99	0	0	0	0	0	1	0	0	0	0	0	0	6	2	0	0	0	0	0	70
Suma Total	324	243	618	146	486	38	8	168	134	45	85	16	2	34	2	926	60	2	120	1	6	10	1191

Alojamientos temporales por época lluviosa

Provincia	Cantón	Parroquia	Nombre Del Sitio De Alojamiento Temporal	Fecha de Apertura	Personas Alojadas	Familias Alojadas	Estado
Cotopaxi	Pangua	Moraspungo	Casa Comunal	20/3/2023	6	1	Activo
Santo Domingo de Los Tsáchilas	Santo Domingo	Valle Hermoso	Casa de retiro Padres Cavanis	18/3/2023	8	2	Activo
Morona Santiago	Sucua	Asunción	Espacio cubierto del Centro Parroquial	16/3/2023	15	5	Activo
Guayas	Santa Lucía	Santa Lucía	Albergue Temporal - Albergue Municipal Santa	14/3/2023	9	2	Activo
Los Ríos	Simón Bolívar	Simón Bolívar	Albergue Temporal / Centro Integral Gallo de Oro	10/3/2023	5	1	Activo
Tungurahua	Montalvo	Montalvo	Alojamiento Temporal	14/3/2023	25	8	Activo
Manabí	Sucre	Leónidas Plaza Gutiérrez	Templo Católico de FANCA	14/3/2023	56	12	Activo
	Jipijapa	Dr. Miguel Moran Lucio	U.E. Abdón Calderón	20/2/2023	6	1	Activo
	Chona	San Antonio	U.E. El Badeal	8/3/2023	15	5	Activo
Cañar	Biblián	Biblián	Casa Comunal Cuitun	10/3/2023	6	2	Activo
Loja	Chaguarpamba	El Rosario	Escuela Olimpia Mendieta	20/2/2023	7	2	Activo
TOTAL					158	41	

Elaborado por: Equipo Técnico de la Dirección de Monitoreo de Eventos Adversos



República del Ecuador

Secretaría de Gestión de Riesgos