

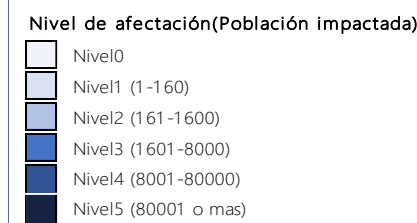

AFECTACIONES POR ÉPOCA LLUVIOSA EN EL ECUADOR

Inicio 01/01/2023- Corte 28/02/2023 13:00. En referencia al SITREP N° 13

Desde el 01 de enero de 2023 hasta la fecha, en 114 cantones, se han registrado 398 eventos peligrosos por lluvias. Las provincias con mayores afectaciones a la población son: Guayas, Manabí, Imbabura, Chimborazo, Los Ríos, Santa Elena, Pichincha, Loja, Santo Domingo de los Tsáchilas, Napo, Zamora Chinchipe y El Oro.

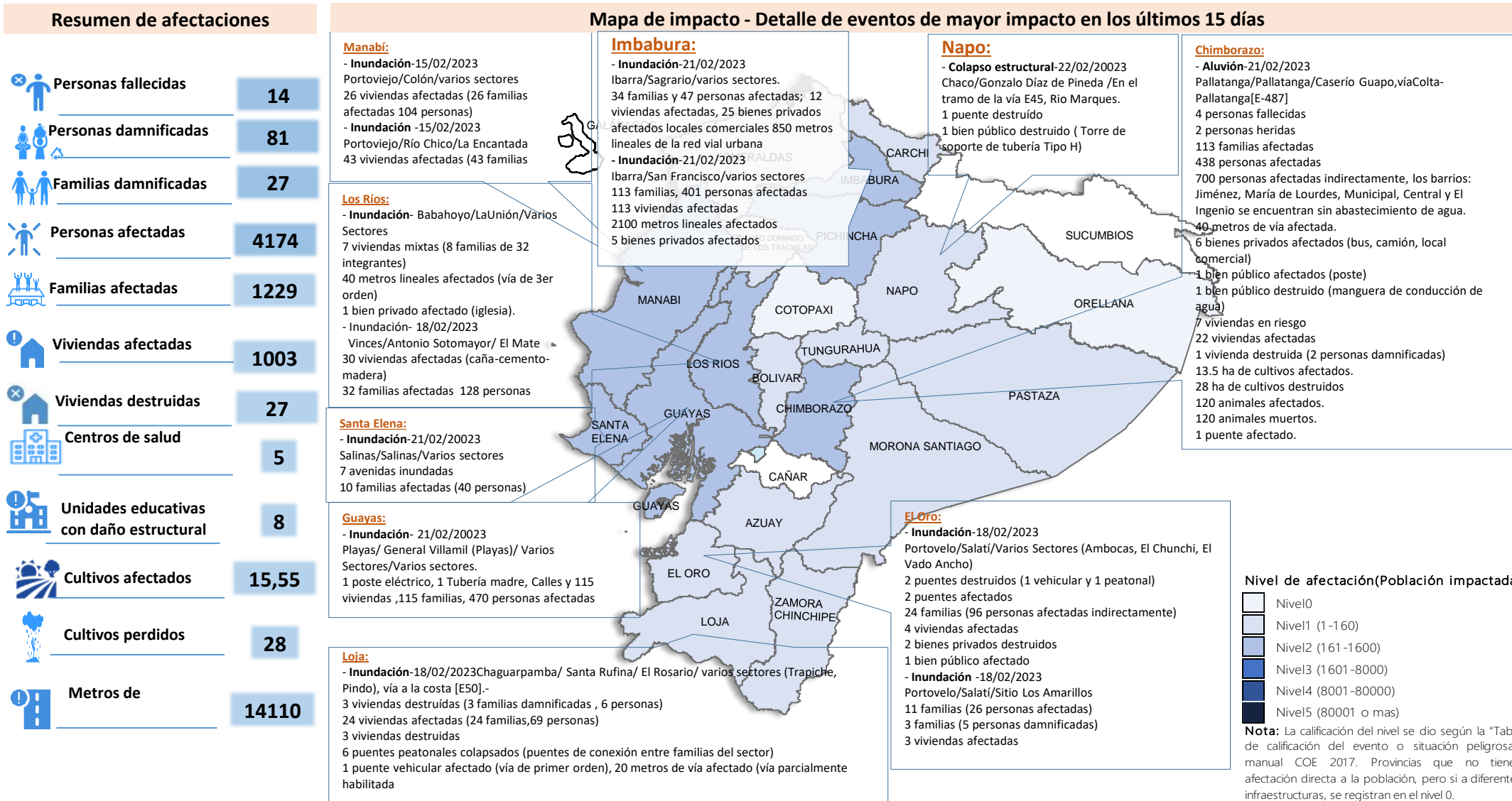

Nota: La calificación del nivel se dio según la "Tabla de calificación del evento o situación peligrosa", manual COE 2017. Provincias que no tienen afectación directa a la población, pero si a diferentes infraestructuras, se registran en el nivel 0.

Por lluvias desde el 01/01/2023 hasta la presente fecha se han activado los siguientes COE Cantonales: Playas, Pallatanga, Santa Elena, Portovelo, Mira y Nangaritza y los provincial de Santa Elena y Chimborazo.



AFECTACIONES POR ÉPOCA LLUVIOSA EN EL ECUADOR

Inicio 01/01/2023- Corte 28/02/2023 13:00. En referencia al SITREP N° 13

Resumen de afectaciones por provincia



Provincia	Personas Damnificadas	Personas Afectadas	Personas Fallecidas	Viviendas Afectadas	Metros de vías afectadas	Cultivos Afectados	Cultivos Perdidos
Guayas	29	1.474	0	430	238	0,00	0,00
Manabí	0	491	0	123	330	0,00	0,00
Imbabura	0	488	0	140	5.885	2,00	0,00
Chimborazo	2	438	4	2	100	13,50	28,00
Los Ríos	31	371	0	99	1.682	0,00	0,00
Santa Elena	0	373	0	17	0	0,00	0,00
Pichincha	0	288	1	86	2.692	0,00	0,00
Loja	6	81	0	44	310	0,00	0,00
Los Tsáchilas	0	45	0	17	60	0,00	0,00
Napo	0	35	1	5	35	0,05	0,00
Zamora Chinchipe	0	32	0	14	80	0,00	0,00
El Oro	7	24	0	11	632	0,00	0,00
Esmeraldas	0	22	2	10	124	0,00	0,00
Azuay	0	6	0	2	480	0,00	0,00
Carchi	3	1	3	0	110	0,00	0,00
Tungurahua	0	2	0	1	0	0,00	0,00
Morona Santiago	0	2	3	0	30	0,00	0,00
Pastaza	2	0	0	0	3	0,00	0,00
Bolívar	1	1	0	1	1.279	0,00	0,00
Sucumbíos	0	0	0	0	0	0,00	0,00
Orellana	0	0	0	1	5	0,00	0,00
Cotopaxi	0	0	0	0	35	0,00	0,00
Cañar	0	0	0	0	0	0,00	0,00
Galápagos	0	0	0	0	0	0,00	0,00

Asistencia Humanitaria Entregada

Desde el 01 de enero de 2023 hasta la fecha, **La Secretaría de Gestión de Riesgos** para la atención por evento provocados por la época lluviosa a

Provincia	Kit Complementario De Alimentos	Kit De Primera Respuesta (Kprh)	Kit De Aseo Personal	Camas	Cobijas/ Frazadas	Colchones	Kit De Dormir	Kit De Vajilla	Mosquiteras, Redes De Cama	Kit De Limpieza (Albergue)	Mascarillas	Bidones Para Agua	Purificadores De Agua	Otros
Carchi	1	0	1	0	2	2	0	1	0	0	0	0	0	4
Chimborazo	1	0	0	0	8	0	2	1	0	0	0	0	0	2
Esmeraldas	0	0	0	0	5	5	0	0	0	0	45	0	0	15
Guayas	0	0	11	0	3	3	8	11	3	0	0	0	0	3
Imbabura	82	10	32	0	14	14	0	0	0	0	0	0	0	28
Loja	32	0	0	0	45	40	0	25	0	0	0	0	28	135
Los Ríos	2	42	11	0	0	0	13	13	0	0	0	0	0	0
Manabí	24	101	0	3	56	13	0	12	54	0	0	141	0	707
Napo	0	0	0	0	13	13	0	4	0	4	0	0	0	26
Pichincha	0	14	0	0	0	0	40	0	0	31	0	0	0	0
Santa Elena	0	3	0	0	0	0	6	0	0	0	0	0	0	0
Suma total	142	170	115	9	146	90	69	67	57	35	45	141	28	920

Desde el 01 de enero de 2023 hasta la fecha, **las Instituciones del Sistema Nacional Descentralizado de Gestión de Riesgos** para la atención por evento provocados por la época lluviosa a entregado la siguiente asistencia humanitaria

Provincia	Kit Complementario De Alimentos	Kit De Primera Respuesta (Kprh)	De Aseo Personal	Kit De Vestir	Toallas De Baño	Camas	Cobijas/ Frazadas	Colchones	Kit De Dormir	Kit De Cocina	Kit De Vajilla	Kit De Limpieza (Albergue)	Agua En Recipientes No Retornables (Gal)	Láminas De Zinc	Cemento	Kit Escolar	Otros
Chimborazo	1	0	0	0	0	1	6	2	0	0	0	0	0	0	0	0	0
Guayas	18	2	1	0	0	0	0	0	1	6	0	9	0	0	5	0	551
Imbabura	7	0	35	17	0	0	0	0	0	0	0	0	35	0	0	1	35
Los Ríos	16	2	3	15	0	0	0	0	9	0	3	0	81	20	0	0	93
Manabí	0	0	5	0	0	8	0	8	0	0	7	0	0	0	0	0	10
Napo	7	0	0	0	0	0	0	0	0	0	0	0	0	0	0	0	0
Pichincha	59	6	13	318	15	0	61	2	0	76	0	0	0	0	0	4	3
Santo Domingo De Los Tsáchilas	14	0	0	0	0	0	0	1	0	0	0	0	0	0	0	0	0
Suma Total	122	10	57	350	15	9	67	13	10	82	10	9	116	20	5	5	692

Alojamientos temporales activos por época lluviosa

Al corte del reporte, por eventos por lluvias, se mantienen 2 alojamientos temporales activos, que corresponden a las provincias de Manabí y Loja; dos Alojamientos cerrados de El Oro.

Provincia	Cantón	Parroquia	Nombre Del Sitio De Alojamiento Temporal	Personas Alojadas	Familias Alojadas	Estado
Loja	Chaguarpamba	El Rosario	Escuela Olimpia Mendieta	7	2	Activo
Manabí	Jipijapa	Dr. Miguel Moran Lucio	U.E. Abdón Calderón	18	4	Activo
El Oro	Portovelo	Salati	Capilla de Ambocas	-	-	Cerrado
			"Trapique de Oro" Restaurant	-	-	Cerrado
TOTAL				25	6	-