

SITUACIÓN NACIONAL POR COVID-19

INFOGRAFÍA N°428

Inicio 29/02/2020- Corte 30/04/2021 08:00

381.862

Casos confirmados con pruebas PCR

318.598

*Pacientes recuperados

* **85,33%** pacientes recuperados respecto a confirmados PCR
Los pacientes recuperados son aquellos que han sido ingresado al sistema de vigilancia con al menos una prueba RT-PCR positivo, han pasado al menos 29 días desde la fecha de inicio de síntomas y están vivos. Este indicador se mostrará acumulado semanalmente cada domingo.



*Detalle de fallecidos

| Confirmados | Probables | Total |
|---------------|--------------|---------------|
| 13.480 | 5.151 | 18.631 |

***Fallecidos por Covid-19:** corresponde a los fallecidos confirmados con una prueba RT-PCR positiva, fallecidos probables que son las personas con síntomas, otras pruebas de laboratorio o imagen relacionadas a Covid-19, sin una prueba RT-PCR.



845.490

Total casos descartados



40.582

Casos con alta hospitalaria



1.402

Hospitalizados estables



624

Hospitalizados pronóstico reservado



Se han tomado **1.285.512** muestras para RT-PCR.

Este indicador, de actualización diaria, reporta el número acumulado de las muestras tomadas para la realización de la prueba RT-PCR en los laboratorios autorizados en Ecuador. Cabe indicar que puede existir más de una muestra por persona durante el proceso diagnóstico.

| Provincia | Confirmados por RT-PCR | Fallecidos confirmados por RT-PCR | Fallecidos probables |
|------------------------|------------------------|-----------------------------------|----------------------|
| Azuay | 21.093 | 405 | 33 |
| Bolívar | 5.912 | 99 | 20 |
| Carchi | 6.896 | 233 | 3 |
| Cañar | 5.159 | 125 | 8 |
| Chimborazo | 6.951 | 420 | 130 |
| Cotopaxi | 10.241 | 419 | 100 |
| El Oro | 18.120 | 900 | 241 |
| Esmeraldas | 7.792 | 354 | 71 |
| Galápagos | 1.387 | 9 | 7 |
| Guayas | 49.991 | 2.389 | 1.763 |
| Imbabura | 11.602 | 337 | 23 |
| Loja | 14.838 | 476 | 115 |
| Los Ríos | 11.070 | 438 | 337 |
| Manabí | 28.739 | 2.100 | 1.150 |
| Morona Santiago | 5.294 | 54 | 4 |
| Napo | 2.773 | 96 | 4 |
| Orellana | 2.895 | 66 | 22 |
| Pastaza | 2.967 | 74 | 18 |
| Pichincha | 134.446 | 2.780 | 346 |
| Santa Elena | 4.088 | 411 | 281 |
| Sto. Domingo Tsáchilas | 10.274 | 614 | 137 |
| Sucumbíos | 4.665 | 150 | 5 |
| Tungurahua | 12.044 | 443 | 331 |
| Zamora Chinchipe | 2.625 | 88 | 2 |
| Total | 381.862 | 13.480 | 5.151 |

A fin de facilitar la lectura del indicador "casos fallecidos" y proporcionar la información desagregada por provincias se desglosa el número de fallecidos con Covid-19 confirmados por una prueba RT-PCR y los fallecidos probables con Covid-19.

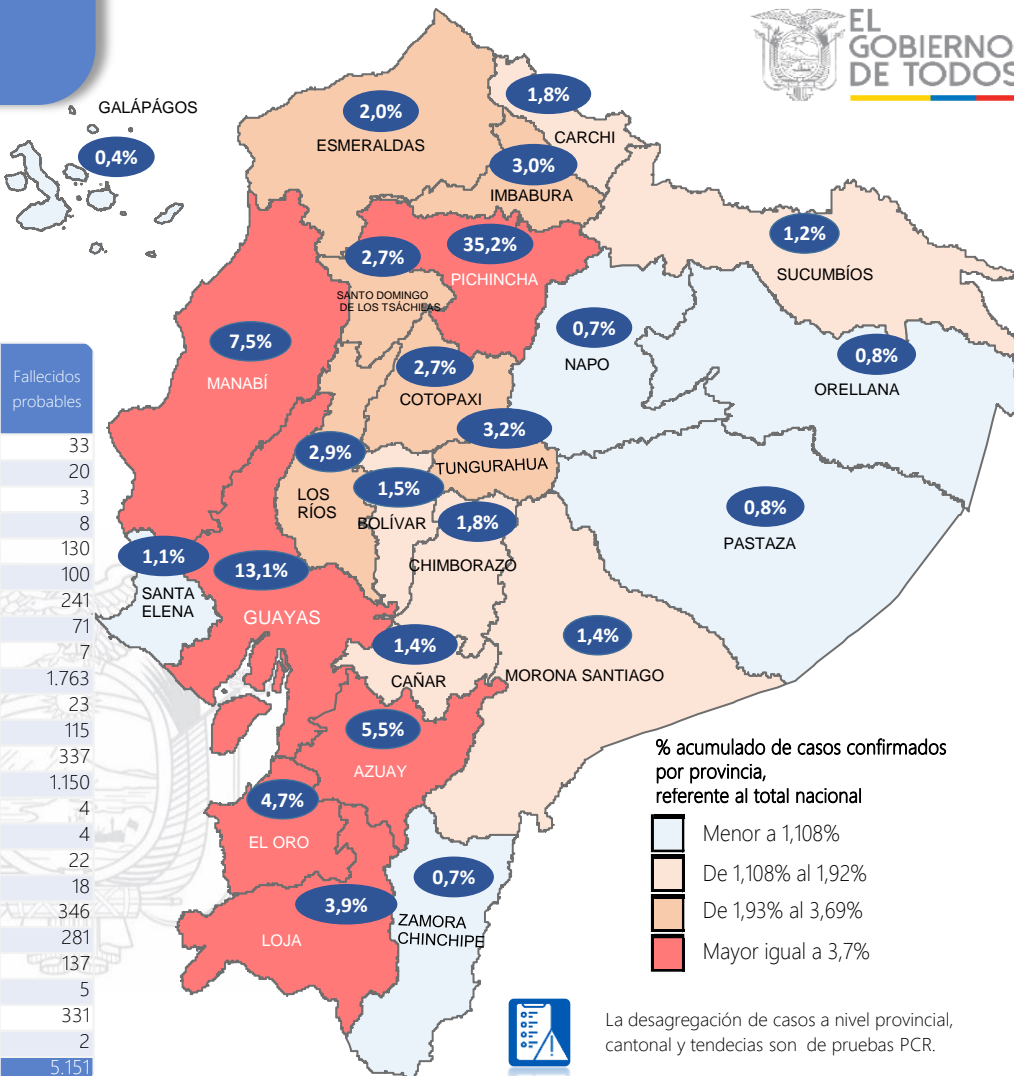

Casos confirmados por grupo etario

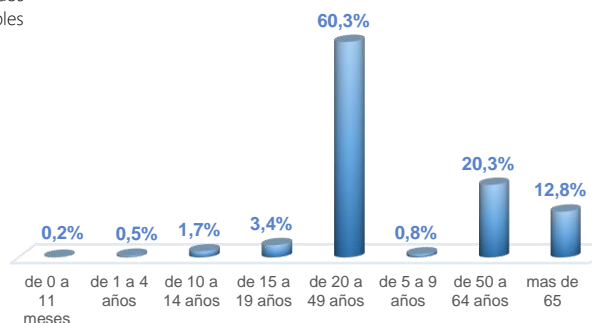

Casos confirmados por sexo

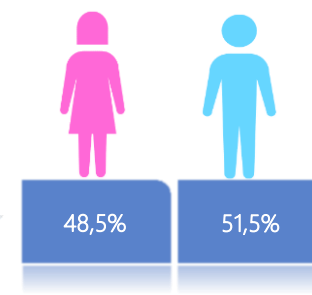

- Llamadas al 171 relacionadas a Covid-19: número de llamadas (acumuladas) atendidas por la plataforma 171 relacionadas a Covid-19.
- Teleconsulta: ciudadanos atendidos a través del APP SALUDEC y por un médico del 171.
- Atenciones en establecimientos de salud del MSP: citas agendadas a través del 171 en establecimientos del primer nivel de atención.
- Seguimiento telefónico: llamadas a pacientes con diagnóstico confirmado, seguidos vía telefónica en primer nivel, por un profesional del MSP.
- Seguimiento en domicilio: visitas domiciliarias a pacientes con diagnóstico confirmado, desde el primer nivel de atención, por un profesional del MSP.

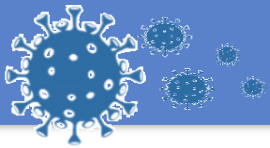

SITUACIÓN NACIONAL POR COVID-19

INFOGRAFÍA N°428

Inicio 29/02/2020- Corte 30/04/2021 08:00

CURVA EPIDEMIOLÓGICA DE CASOS COVID-19 ACUMULADOS POR SEMANA EPIDEMIOLÓGICA



Nacional

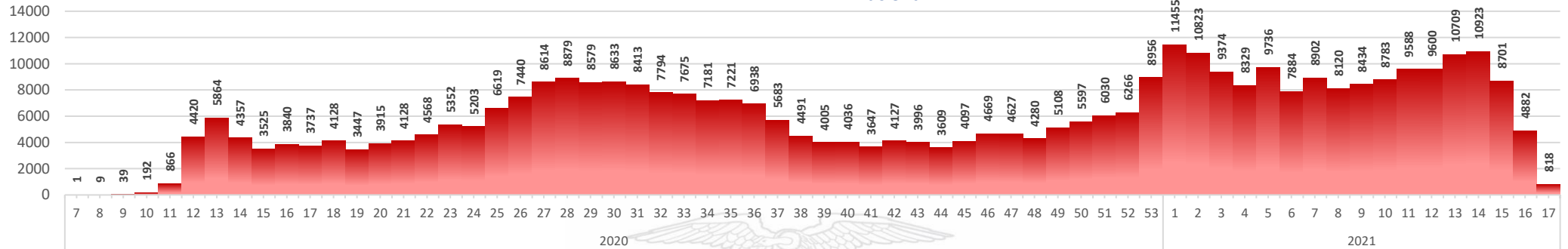

Pichincha

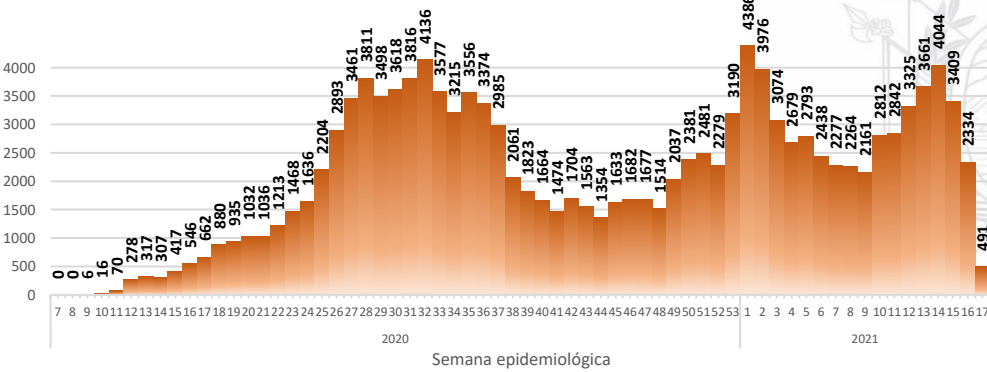

Guayas

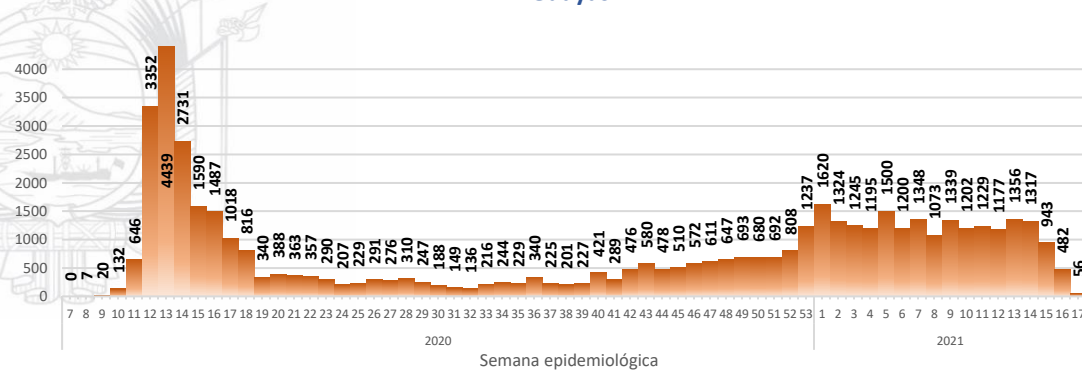

Manabí

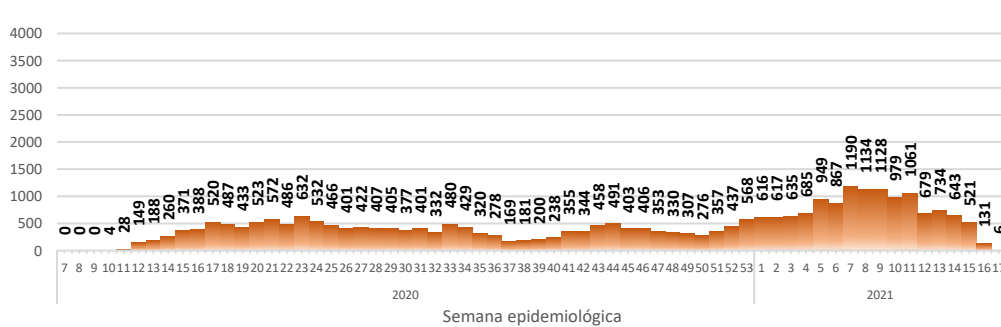

Azuay

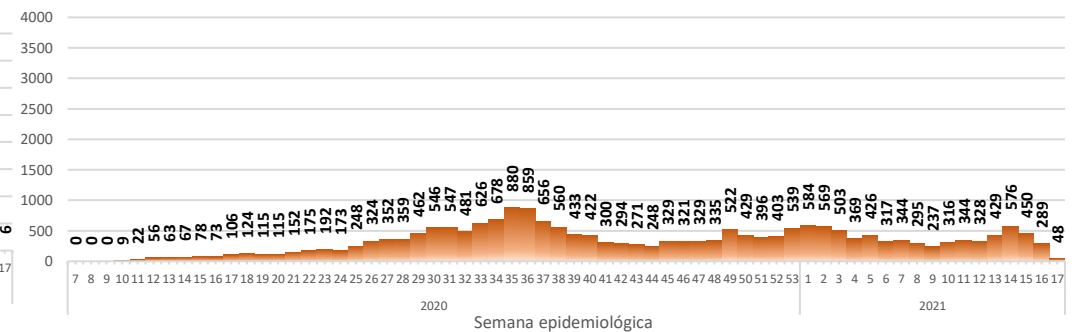

Curva epidémica casos confirmados Covid-19 nos permite conocer la evolución de los casos confirmados con COVID-19 a lo largo de la pandemia, agrupados por semana epidemiológica, tomando en cuenta la fecha de inicio de síntomas.

Semana epidemiológica: Es un periodo de tiempo adoptado a nivel internacional; inicia en domingo y termina en sábado y nos permite analizar la evolución de las enfermedades o eventos, sujetos a vigilancia epidemiológica.

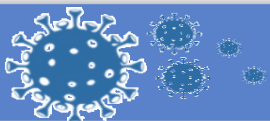

SITUACIÓN NACIONAL POR COVID-19
INFOGRAFÍA N° 428
Inicio 29/02/2020- Corte 30/04/2021 08:00

CASOS CONFIRMADOS POR CANTÓN



| Región Costa | |
|---------------------------|--------------|
| Provincia/Cantón | Confirmado |
| El Oro | 18120 |
| Arenillas | 663 |
| Atahualpa | 346 |
| Balsas | 257 |
| Chilla | 18 |
| El Guabo | 445 |
| Huaquillas | 859 |
| Las Lajas | 61 |
| Machala | 8911 |
| Marcabelfi | 162 |
| Pasaje | 1362 |
| Piñas | 1095 |
| Portovelo | 826 |
| Santa Rosa | 2129 |
| Zaruma | 986 |
| Esmeraldas | 7792 |
| Atacames | 572 |
| Eloy Alfaro | 375 |
| Esmeraldas | 4366 |
| Muisne | 210 |
| Quinindé | 1787 |
| Rioverde | 306 |
| San Lorenzo | 176 |
| Guayas | 49991 |
| Alfredo Baquerizo Moreno | 117 |
| Balao | 232 |
| Balzar | 595 |
| Colimes | 216 |
| Cnel. Marcelino Maridueña | 73 |
| Daule | 1637 |
| Duran | 2915 |
| El Triunfo | 670 |
| Empalme | 1029 |
| Gral. Antonio Elizalde | 464 |
| Guayaquil | 33060 |
| Isidro Ayora | 110 |
| Lomas De Sargentillo | 121 |
| Milagro | 2918 |
| Naranjal | 1154 |
| Naranjito | 378 |
| Nobol | 73 |
| Palestina | 122 |
| Pedro Carbo | 756 |
| Playas | 494 |
| Salitre | 610 |
| Samborondón | 1506 |
| San Jacinto De Yaguachi | 496 |
| Santa Lucía | 139 |
| Simón Bolívar | 106 |
| Los Ríos | 11070 |
| Baba | 305 |
| Babahoyo | 3425 |
| Buena Fe | 662 |
| Mocache | 132 |
| Montalvo | 432 |
| Palenque | 272 |
| Puebloviejo | 296 |
| Quevedo | 2306 |
| Quinsaloma | 328 |
| Urdaneta | 437 |
| Valencia | 482 |
| Ventanas | 1244 |
| Vinces | 749 |

| Manabí | | 28739 |
|---------------------------------------|---------------|--------------|
| 24 De Mayo | | 795 |
| Bolívar | | 681 |
| Chone | | 2961 |
| El Carmen | | 927 |
| Flavio Alfaro | | 399 |
| Jama | | 187 |
| Jaramijó | | 198 |
| Jipijapa | | 1542 |
| Junín | | 435 |
| Manta | | 3811 |
| Montecristi | | 701 |
| Olmedo | | 386 |
| Paján | | 465 |
| Pedernales | | 542 |
| Pichincha | | 479 |
| Portoviejo | | 9602 |
| Puerto López | | 418 |
| Rocafuerte | | 1277 |
| San Vicente | | 280 |
| Santa Ana | | 954 |
| Sucre | | 1145 |
| Tosagua | | 554 |
| Santa Elena | 4088 | |
| La Libertad | | 1354 |
| Salinas | | 979 |
| Santa Elena | | 1755 |
| Santo Domingo De Los Tsáchilas | 10274 | |
| La Concordia | | 1208 |
| Santo Domingo | | 9066 |
| Total general | 130074 | |

| Región Sierra | |
|-----------------------|--------------|
| Provincia/Cantón | Confirmado |
| Azuay | 21093 |
| Camilo Ponce Enríquez | 434 |
| Chordeleg | 163 |
| Cuenca | 16478 |
| El Pan | 116 |
| Girón | 253 |
| Guachapala | 201 |
| Gualaceo | 882 |
| Nabón | 130 |
| Oña | 31 |
| Paute | 987 |
| Pucara | 92 |
| San Fernando | 82 |
| Santa Isabel | 686 |
| Sevilla De Oro | 266 |
| Sígsig | 292 |
| Bolívar | 5912 |
| Caluma | 773 |
| Chillanes | 412 |
| Chimbo | 390 |
| Echeandía | 818 |
| Guaranda | 2460 |
| Las Naves | 387 |
| San Miguel | 672 |

| Cañar | | 5159 |
|--------------------------|---------------|-------------|
| Azogues | | 2565 |
| Biblián | | 308 |
| Cañar | | 1014 |
| Déleg | | 67 |
| El Tambo | | 297 |
| La Troncal | | 860 |
| Suscal | | 48 |
| Carchi | 6896 | |
| Bolívar | | 467 |
| Espejo | | 638 |
| Mira | | 627 |
| Montufar | | 1119 |
| San Pedro De Huaca | | 414 |
| Tulcán | | 3631 |
| Chimborazo | 6951 | |
| Alausi | | 544 |
| Chambo | | 123 |
| Chunchi | | 219 |
| Colta | | 255 |
| Cumandá | | 281 |
| Guamote | | 136 |
| Guano | | 439 |
| Pallatanga | | 132 |
| Penipe | | 114 |
| Riobamba | | 4708 |
| Cotopaxi | 10241 | |
| La Mana | | 542 |
| Latacunga | | 4654 |
| Pangua | | 307 |
| Pujilí | | 1176 |
| Salcedo | | 2471 |
| Saquisilí | | 699 |
| Sigchos | | 392 |
| Imbabura | 11602 | |
| Antonio Ante | | 1247 |
| Cotacachi | | 1285 |
| Ibarra | | 5997 |
| Otavalo | | 2322 |
| Pimampiro | | 302 |
| San Miguel De Urcuquí | | 449 |
| Loja | 14838 | |
| Calvas | | 586 |
| Catamayo | | 559 |
| Célica | | 258 |
| Chaguarpamba | | 66 |
| Espíndola | | 202 |
| Gonzanama | | 150 |
| Loja | | 10366 |
| Macara | | 859 |
| Olmedo | | 43 |
| Paltas | | 674 |
| Pindal | | 145 |
| Puyango | | 151 |
| Quilanga | | 62 |
| Saraguro | | 445 |
| Sozoranga | | 78 |
| Zapotillo | | 194 |
| Pichincha | 134446 | |
| Cayambe | | 1405 |
| Mejía | | 2835 |
| Pedro Moncayo | | 335 |
| Pedro Vicente Maldonado | | 323 |
| Puerto Quito | | 324 |
| Quito | | 124209 |
| Rumiñahui | | 4488 |
| San Miguel De Los Bancos | | 527 |

| Tungurahua | | 12044 |
|----------------------|---------------|--------------|
| Ambato | | 8507 |
| Baños De Agua Santa | | 1241 |
| Cevallos | | 99 |
| Mocha | | 65 |
| Patate | | 292 |
| Quero | | 169 |
| San Pedro De Pelileo | | 1211 |
| Santiago De Pillaro | | 368 |
| Tisaleo | | 92 |
| Total General | 229182 | |

| Región Amazónica | |
|-----------------------------|--------------|
| Provincia/Cantón | Confirmado |
| Morona Santiago | 5294 |
| Gualaquiza | 878 |
| Huamboya | 82 |
| Limón Indanza | 296 |
| Logroño | 148 |
| Morona | 2191 |
| Pablo Sexto | 62 |
| Palora | 364 |
| San Juan Bosco | 87 |
| Santiago | 270 |
| Sucúa | 637 |
| Taisha | 212 |
| Tiwintza | 67 |
| Napo | 2773 |
| Archidona | 363 |
| Carlos Julio Arosemena Tola | 31 |
| El Chaco | 402 |
| Quijos | 295 |
| Tena | 1682 |
| Orellana | 2895 |
| Aguarico | 376 |
| La Joya De Los Sachas | 525 |
| Loreto | 110 |
| Orellana | 1884 |
| Pastaza | 2967 |
| Arajuno | 129 |
| Mera | 705 |
| Pastaza | 1997 |
| Santa Clara | 136 |
| Sucumbios | 4665 |
| Cascales | 212 |
| Cuyabeno | 210 |
| Gonzalo Pizarro | 253 |
| Lago Agrio | 2562 |
| Putumayo | 184 |
| Shushufindi | 1119 |
| Sucumbios | 125 |
| Zamora Chinchipe | 2625 |
| Centinela Del Cóndor | 189 |
| Chinchipe | 357 |
| El Pangui | 247 |
| Nangaritza | 67 |
| Palanda | 123 |
| Paquisha | 96 |
| Yacuambi | 101 |
| Yantzaza | 613 |
| Zamora | 832 |
| Total General | 21219 |

| Región Insular | |
|-----------------------|-------------|
| Provincia/Cantón | Confirmado |
| Galápagos | 1387 |
| Isabela | 332 |
| San Cristóbal | 262 |
| Santa Cruz | 793 |
| Total general | 1387 |