

# SITUACIÓN NACIONAL POR COVID-19

## INFOGRAFÍA N°134

Inicio 29/02/2020- Corte 10/07/2020 08:00



5.900

Pacientes Recuperados



8.416

Casos con Alta Hospitalaria



15.446

Alta Epidemiológica 171



89.582

Casos Descartados



65.801

Casos Confirmados



4.983

Personas Fallecidas

PCR: 77.966

PCR: 56.845

Pruebas rápidas: 11.616 Pruebas rápidas: 8.956

### Estado de personas contagiadas

Pacientes recuperados	5.900
Alta hospitalaria	8.416
Alta epidemiológica	171
Estables en aislamiento domiciliario	30.098
Hospitalizados estables	647
Hospitalizados con pronóstico reservado	311
* Fallecidos	4.983
<b>Total</b>	<b>65.801</b>

\*Adicionalmente se registran 3.289 fallecidos probables por COVID-19 a nivel nacional.



La desagregación de casos a nivel provincial, cantonal y tendencias son de pruebas PCR.



Se han tomado **178.139** muestras para COVID-19, entre PCR y pruebas rápidas

### Detalle de casos confirmados por PCR

Provincia	Confirmado	%Confirmado	Fallecidos
Azuay	2.190	3,85%	69
Bolívar	802	1,41%	42
Cañar	587	1,03%	46
Carchi	402	0,71%	19
Chimborazo	922	1,62%	167
Cotopaxi	1.430	2,52%	138
El Oro	2.296	4,04%	294
Esmeraldas	2.427	4,27%	158
Galápagos	100	0,18%	1
Guayas	16.342	28,75%	1.635
Imbabura	840	1,48%	47
Loja	1.272	2,24%	53
Los Ríos	2.534	4,46%	289
Manabí	4.931	8,67%	668
Morona Santiago	1.194	2,10%	13
Napo	698	1,23%	37
Orellana	888	1,56%	26
Pastaza	941	1,66%	32
Pichincha	9.876	17,37%	576
Santa Elena	974	1,71%	327
Sto. Domingo Tsáchilas	2.473	4,35%	165
Sucumbios	622	1,09%	25
Tungurahua	1.411	2,48%	130
Zamora Chinchipe	693	1,22%	26
<b>Total general</b>	<b>56.845</b>	<b>100%</b>	<b>4.983</b>

### Nota técnica:

- La validación constante identifica registros duplicados de muestras asociados a los resultados de laboratorios de segundas y terceras muestras
- Las segundas y terceras muestras, son personas que superaron la fase de contagio.
- Se puede apreciar una variación de los casos confirmados frente a los descartados, esto obedece exclusivamente a la identificación de segundas y terceras muestras en pacientes

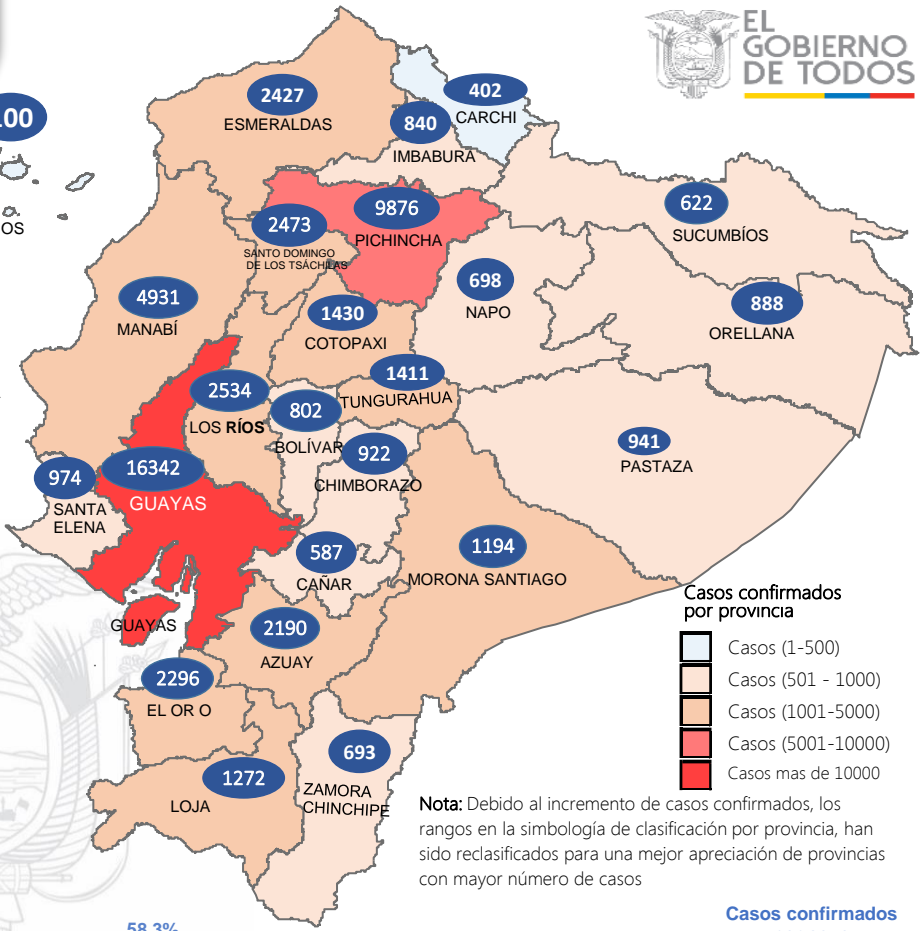

### Casos confirmados por provincia

- Casos (1-500)
- Casos (501 - 1000)
- Casos (1001-5000)
- Casos (5001-10000)
- Casos mas de 10000

Nota: Debido al incremento de casos confirmados, los rangos en la simbología de clasificación por provincia, han sido reclasificados para una mejor apreciación de provincias con mayor número de casos

### Casos confirmados por grupo etario

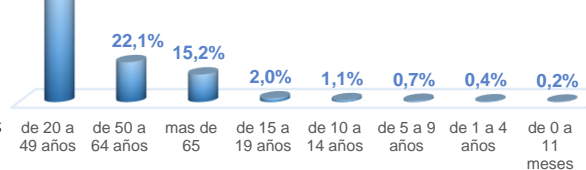

### Casos confirmados por sexo

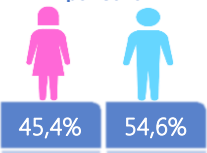

### Línea de tendencia acumulada nacional de casos confirmados por fecha de inicio de síntomas

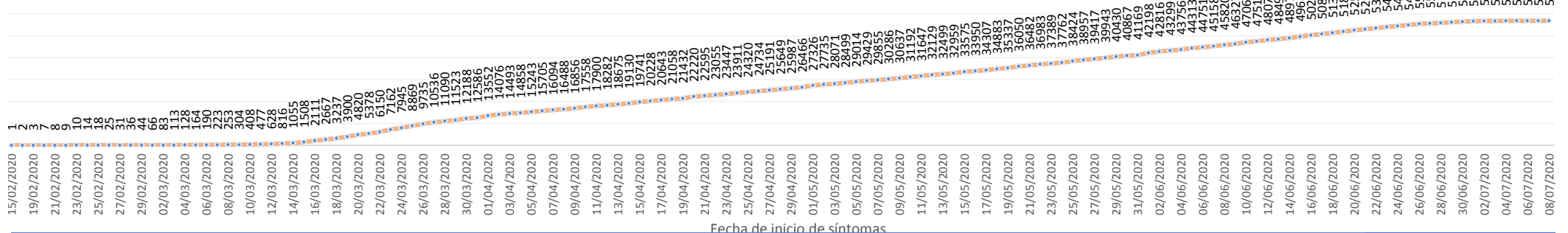

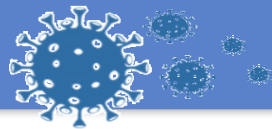

# SITUACIÓN NACIONAL POR COVID-19

## INFOGRAFÍA N°134

Inicio 29/02/2020- Corte 10/07/2020 08:00

# LÍNEAS DE TENDENCIAS ACUMULADAS POR FECHA DE INICIO DE SÍNTOMAS EN PROVINCIAS DE MAYOR INCIDENCIA DEL COVID-19

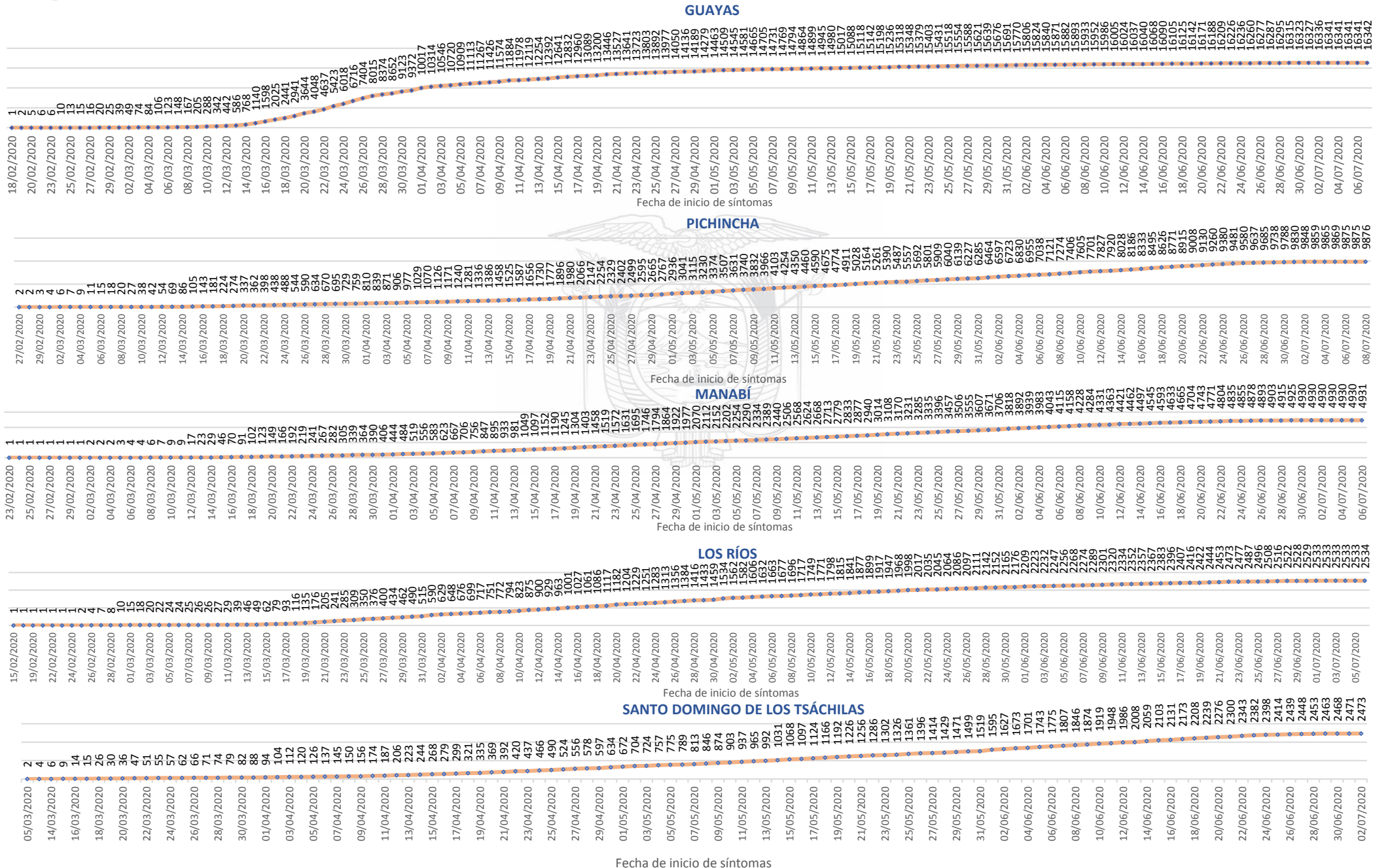

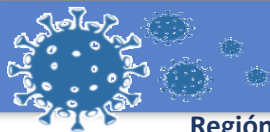

# SITUACIÓN NACIONAL POR COVID-19

## INFOGRAFÍA N°134

Inicio 29/02/2020- Corte 10/07/2020 08:00

### CASOS CONFIRMADOS POR CANTÓN



#### Región Costa

Provincia/Cantón	Confirmado
<b>El Oro</b>	<b>2296</b>
Arenillas	140
Huaquillas	146
Machala	1274
Pasaje	113
Santa Rosa	306
Atahualpa	9
Zaruma	44
Portovelo	92
El Guabo	95
Balsas	31
Las Lajas	2
Piñas	44
<b>Esmeraldas</b>	<b>2427</b>
Esmeraldas	1141
Quinindé	617
Rioverde	122
Atacames	182
Muisne	72
San Lorenzo	45
Eloy Alfaro	248
<b>Guayas</b>	<b>16342</b>
Alfredo Baquerizo Moreno	28
Balao	47
Balzar	187
Colimes	48
Daule	752
Durán	848
Empalme	285
Guayaquil	11149
Milagro	690
Naranjal	244
Pedro Carbo	178
Salitre	186
Samborondón	699
Santa Lucía	62
Playas	150
Simón Bolívar	16
San Jacinto De Yaquachi	199
Palestina	43
El Triunfo	175
Lomas De Sargentillo	53
Naranjito	151
Crmel. Marcelino Maridueña	10
Nobol	24
Gral. Antonio Elizalde	86
Isidro Ayora	32
<b>Los Ríos</b>	<b>2534</b>
Baba	46
Babahoyo	889
Buena Fe	180
Mocache	16
Montalvo	68
Palenque	35
Puebloviejo	87
Quevedo	469
Urdaneta	86
Ventanas	389
Vinces	157
Quinsaloma	73
Valencia	39

<b>Manabí</b>	<b>4931</b>
24 De Mayo	52
Bolívar	94
Jipijapa	292
Manta	662
Montecristi	229
Portoviejo	1378
Rocafuerte	156
Santa Ana	154
Sucre	241
Paján	113
Jaramijó	56
Olmedo	29
Junín	39
El Carmen	318
Puerto López	71
Pichincha	75
Chone	467
Flavio Alfaro	44
Pedernales	233
Tosagua	158
Jama	23
San Vicente	47
<b>Santa Elena</b>	<b>974</b>
Santa Elena	420
La Libertad	349
Salinas	205
<b>Sto. Domingo Tsáchilas</b>	<b>2473</b>
La Concordia	458
Santo Domingo	2015
<b>Total Región Costa</b>	<b>31977</b>

#### Región Sierra

Provincia/Cantón	Confirmado
<b>Azuay</b>	<b>2190</b>
Camilo Ponce Enríquez	79
Cuenca	1907
Gualaceo	36
Santa Isabel	37
El Pan	2
Nabón	6
Paute	63
Síqsisq	30
Sevilla De Oro	9
San Fernando	3
Guachapala	3
Girón	6
Pucara	3
Chordeleg	5
Oña	1
<b>Bolívar</b>	<b>802</b>
Chillanes	29
Chimbo	35
Guaranda	386
San Miguel	66
Echeandía	134
Caluma	113
Las Navas	39

<b>Cañar</b>	<b>587</b>
Azogues	130
Déleg	7
La Troncal	278
El Tambo	47
Biblián	16
Suscal	8
Cañar	101
<b>Carchi</b>	<b>402</b>
Bolívar	53
Tuicán	249
Montúfar	19
Mira	43
San Pedro De Huaca	22
Espejo	16
<b>Chimborazo</b>	<b>922</b>
Colta	70
Riobamba	624
Cumandá	42
Guano	65
Chambo	16
Guamote	35
Alausí	42
Chunchi	3
Pallatanga	14
Penipe	11
<b>Cotopaxi</b>	<b>1430</b>
Pangua	29
Pujilí	153
Salcedo	249
La Maná	120
Latacunga	685
Sigchos	48
Saquisilí	146
<b>Imbabura</b>	<b>840</b>
Ibarra	425
Otavalo	239
Cotacachi	40
Antonio Ante	65
Pimampiro	48
San Miguel De Urcuquí	23
<b>Loja</b>	<b>1272</b>
Calvas	14
Célica	31
Loja	1035
Macará	50
Catamayo	33
Gonzanama	7
Olmedo	1
Saraguro	17
Chaguarpamba	5
Zapotillo	3
Paltas	60
Sozoranga	1
Espíndola	4
Puyango	11
<b>Pichincha</b>	<b>9876</b>
Mejía	334
Pedro Vicente Maldonado	5
Quito	8953
San Miguel De Los Bancos	15
Pedro Moncayo	22
Cayambá	99
Puerto Quito	52
Rumiñahui	396

<b>Tungurahua</b>	<b>1411</b>
Ambato	989
San Pedro De Pelileo	272
Santiago De Pillaro	40
Quero	20
Cevallos	14
Mocha	2
Tisaleo	20
Patate	24
Baños De Agua Santa	30
<b>Total Región Sierra</b>	<b>19732</b>

#### Región Amazónica

Provincia/Cantón	Confirmado
<b>Morona Santiago</b>	<b>1194</b>
Gualaquiza	224
Morona	388
Sucúa	146
Palora	121
Taisha	66
Limón Indanza	24
Santiago	65
Tiwintza	12
Pablo Sexto	32
Logroño	72
Huamboya	32
San Juan Bosco	12
<b>Napo</b>	<b>698</b>
El Chaco	58
Quijos	34
Tena	469
Archidona	129
Carlos Julio Arosemena Tola	8
<b>Orellana</b>	<b>888</b>
Orellana	680
La Joya De Los Sachas	94
Loreto	31
Aguarico	83
<b>Pastaza</b>	<b>941</b>
Pastaza	585
Mera	233
Santa Clara	48
Arajuno	75
<b>Sucumbíos</b>	<b>622</b>
Cuyabeno	14
Lago Agrio	498
Shushufindi	50
Putumayo	5
Sucumbíos	1
Cascales	26
Gonzalo Pizarro	28
<b>Zamora Chinchipe</b>	<b>693</b>
Nangaritza	18
Yantzaza	245
Zamora	220
Paquisha	21
El Pangui	83
Centinela Del Cóndor	43
Yacuambi	61
Palanda	2
<b>Total Región Amazónica</b>	<b>5036</b>

#### Región Insular

Provincia/Cantón	Confirmado
<b>Galápagos</b>	<b>100</b>
San Cristóbal	17
Isabela	14
Santa Cruz	69
<b>Total Región Insular</b>	<b>100</b>

