

Este Informe fue elaborado por el Equipo Técnico de Dirección de Monitoreo de Eventos Adversos.  
Fecha y Hora de actualización: lunes, 22 de julio de 2019 - 18:15:21

Informe No.: 1

## 1. Identificación del evento peligroso



Evento:	Incendios Forestales
Localización:	Nacional
Fecha y hora del evento:	Desde el 01 de julio de 2019 – 00:00 hasta la actualidad
Descripción de la situación:	Durante el mes de julio de año 2019 hasta la fecha, los incendios forestales (INF) mayores o iguales a 2 hectáreas; han ocasionado la pérdida de <b>278</b> hectáreas de cobertura vegetal en <b>51</b> eventos registrados. Las provincias que reportan la mayor afectación por incendios son: Chimborazo y El Oro.
Calificación del evento:	Nivel 1

## 2. Situación Climática

El boletín de temperatura máxima emitido por INAMHI, señala que para el periodo en curso, se espera la zona con la mayor concentración de altas temperaturas en el cantón Portoviejo, Provincia de Manabí. Las instituciones del SNDGR han sido notificadas para mantenerse alerta en la zona anteriormente descrita.

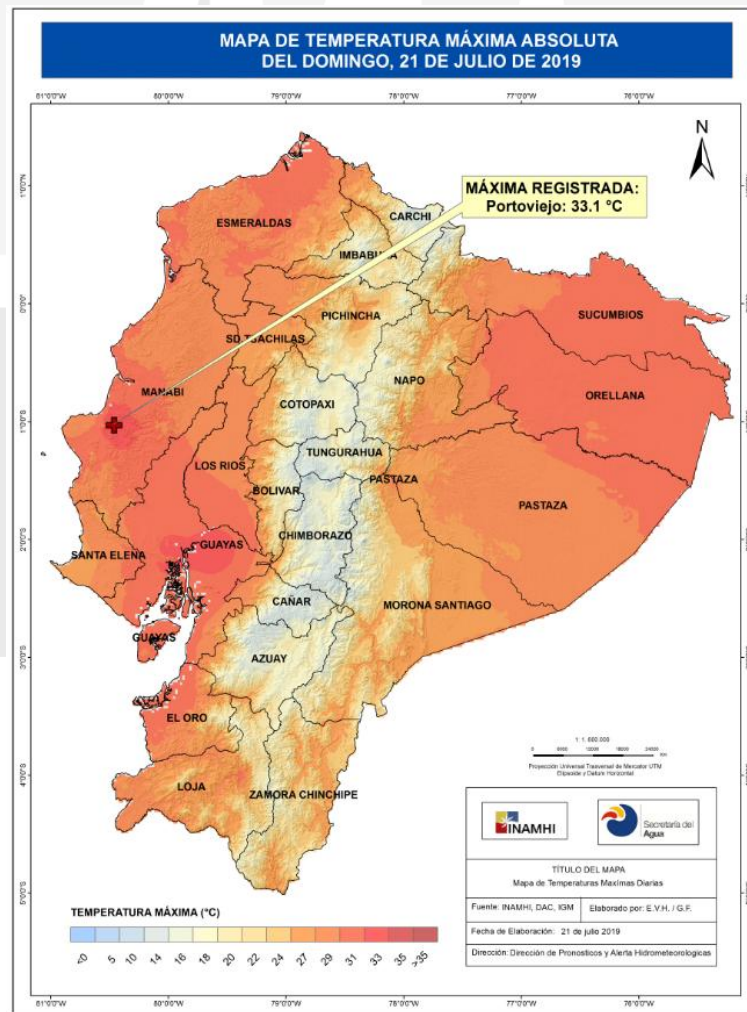

Temperatura máxima del 21/07/2019

Fuente: INAMHI <http://www.serviciometeorologico.gob.ec/mapas-climaticos/>

Este Informe fue elaborado por el Equipo Técnico de Dirección de Monitoreo de Eventos Adversos.  
Fecha y Hora de actualización: lunes, 22 de julio de 2019 - 18:15:21

### 3. Afectaciones

A continuación se detallan el número de eventos de incendios:

PROVINCIA	No. Incendios Forestales	Ha de cobertura vegetal quemada*
Azuay	6	8,05
Bolívar	1	1,5
Cañar	7	11,05
Chimborazo	15	86,58
Cotopaxi	1	0,02
El Oro	11	27,55
Guayas	6	22
Imbabura	22	12,375
Loja	6	80,5
Los Ríos	1	1
Manabí	7	29
Pichincha	28	18,8145
Santa Elena	1	2
Tungurahua	2	2,05
Suma total	114	302,4895

Fuente: Umeva SNGRE, 22/07/2019 14:30

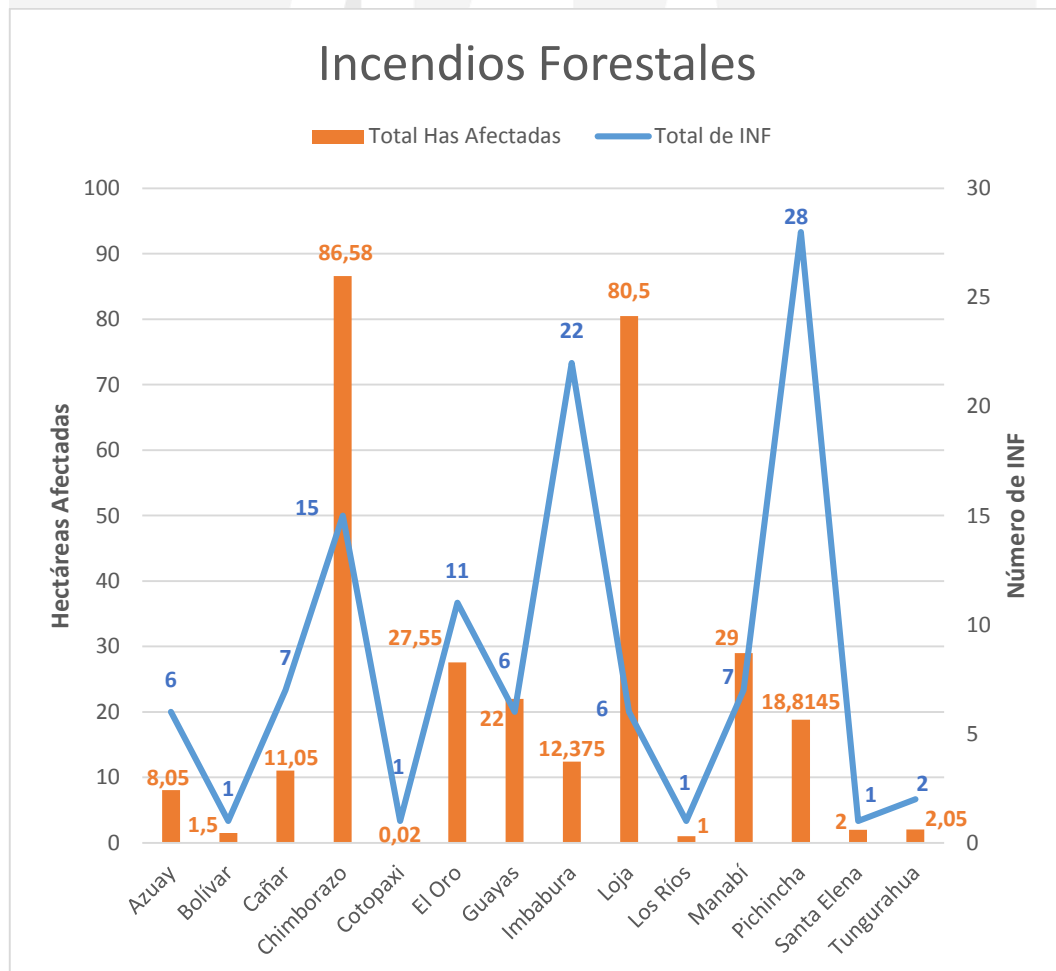

Fuente: Umeva SNGRE, Bomberos, 22/07/2019 14:30

Este Informe fue elaborado por el Equipo Técnico de Dirección de Monitoreo de Eventos Adversos.  
Fecha y Hora de actualización: lunes, 22 de julio de 2019 - 18:15:21

Detalle de la cantidad de incendios forestales por nivel (Nivel 1, 2 y 3):

*Nivel 1 = afectación menor a 2 hectáreas*

*Nivel 2 = afectación mayor o igual a 2 y menor a 10 hectáreas*

*Nivel 3 = afectación mayor o igual a 10 hectáreas*

PROVINCIA	Nivel 1	Nivel 2	Nivel 3	Suma total
Azuay	5	1		6
Bolívar	1			1
Cañar	5	2		7
Chimborazo	2	10	3	15
Cotopaxi	1			1
El Oro	4	7		11
Guayas	2	4		6
Imbabura	15	3	4	22
Loja	1	2	3	6
Los Ríos	1			1
Manabí	2	4	1	7
Pichincha	23	4	1	28
Santa Elena		1		1
Tungurahua	1	1		2
Suma total	63	39	12	114

Fuente: Umeva SNGRE, 22/07/2019 14:30

*\*Se incluyen todas las magnitudes de incendios forestales*

## 4. Casos representativos y Acciones de respuesta

A continuación, se detalla los incendios forestales que han generado mayor afectación:

- El 22/07/2019 en la provincia de Pichincha/Quito/Pomasqui sector frente a la caballeriza cerca a la Escuela Militar Eloy Alfaro, se encuentra en curso un incendio forestal. Al momento el incendio se encuentra **activo** y aún se desconoce las hectáreas afectadas y el tipo de vegetación.
- El 22/07/2019 en la provincia de Loja/Quilanga/San Antonio sector Santa Rosa, se encuentra en curso un incendio forestal que inicialmente se estima en **10 hectáreas**, aún se desconoce el tipo de vegetación. Cuerpo de Bomberos de Quilanga se moviliza a realizar labores de liquidación del flagelo con 3 bomberos, 3 batefuegos y 1 unidad de rescate. Al momento el incendio se encuentra **activo** y aún se desconoce el tipo de vegetación.
- El 18/07/2019 en la provincia de Chimborazo/Alausí/Achupallas sector Santa Rosa, por causas desconocidas se produjo un incendio forestal afectando **11 hectáreas** de pajonal. Cuerpo de Bomberos de Alausí realizó las labores de sofocación y liquidación del flagelo. Al momento el incendio se encuentra **liquidado**.
- El 15/07/2019 en la provincia de Manabí/Portoviejo/Andrés De Vera sector Piñonada, por causas desconocidas se suscitó un incendio forestal, Cuerpo de Bomberos Portoviejo realizó la **liquidación** y sofocación del flagelo, con una afectación aproximada de **12 hectáreas** de maleza y pajonal seco.
- El 04/07/2019 en la provincia de Loja/Loja/Malacatos (Valladolid) sector El Porvenir, por causas desconocidas se reportó un incendio forestal, con afectación de **50 hectáreas** de vegetación nativa. Cuerpo de Bomberos Vilcabamba realiza labores de **liquidación** del flagelo.
- El 03/07/2019 en la provincia de Loja/Loja/Malacatos (Valladolid) sector Rumizhitana, Por causas desconocidas se produjo un incendio forestal, Cuerpo de Bomberos de Vilcabamba **liquidó** el incendio e informó la afectación aproximada de **12 hectáreas** de vegetación nativa y pastizal.
- El 02/07/2019 en la provincia de Chimborazo/Colta/Juan de Velasco (Pangor) sector Las Palmas, por causas desconocidas se produjo un incendio forestal, Cuerpo de Bomberos Colta, realizó las labores de sofocación y **liquidación** del flagelo, reportando una afectación aproximada de **25 hectáreas** de vegetación seca consumidas.

Este Informe fue elaborado por el Equipo Técnico de Dirección de Monitoreo de Eventos Adversos.  
Fecha y Hora de actualización: lunes, 22 de julio de 2019 - 18:15:21

## 5. Recursos Movilizados

PROVINCIA	HERRAMIENTAS	PERSONAL	UNIDADES ACUÁTICAS	UNIDADES AÉREAS	UNIDADES DE EMERGENCIA	VEHÍCULOS	VEHÍCULOS PESADOS
Azuay	13	19			5	1	
Cañar	25	35			8	1	
Chimborazo	84	70			23	1	
El Oro	18	39	1		16		
Imbabura		19				5	3
Loja	32	40				11	
Manabí	20	51			13		
Pichincha		71		2	13	4	
Santa Elena		6			2		
Tungurahua		5			2		
<b>Total</b>	<b>192</b>	<b>355</b>	<b>1</b>	<b>2</b>	<b>82</b>	<b>23</b>	<b>3</b>

Fuente: Umeva SNGRE, Bomberos, 22/07/2019 14:30

## 6. Recomendaciones

A toda la ciudadanía se recomienda:

1. Evite jugar con fuego
2. Nunca encienda una fogata en temporada seca, cuando hace calor o sopla fuerte viento.
3. No queme residuos de caña, resto de cultivos o matorrales.
4. Utilice agua y tierra para apagar completamente la fogata
5. Apaguen bien fósforos y colillas de cigarrillos.
6. Recoja botellas u otros objetos de vidrio. Este material con el calor y en contacto con la vegetación seca produce fuego.

Si un incendio se acerca:

1. Mantén la calma
2. Aléjate del fuego.
3. Pide que te permitan refugiarte en una casa para protegerte de las llamas.

A las instituciones públicas y privadas que conforman el **Sistema Nacional Descentralizado de Gestión de Riesgos**, se recomienda mantener el trabajo coordinado, mantenerse informado por la fuente oficial de la emergencia a nivel nacional y retroalimentar información de los eventos peligrosos para continuar con la toma de decisiones.

**Fuente:** Unidades de Monitoreo, GAD, Cuerpo de Bomberos, MAE y el SNGRE

**Elaborado por:** Analistas de las Salas de Situación de Samborondón y Quito - Dirección de Monitoreo de Eventos Adversos

**Aprobado por:** Director de Monitoreo de Eventos Adversos