

## INFORME DE SITUACIÓN – ÉPOCA LLUVIOSA GUAYAS

Este Informe fue elaborado por el Equipo Técnico de la Dirección de Monitoreo de Eventos Adversos.

Fecha y Hora de actualización: jueves, 28 de marzo de 2019 - 13:49:38

Informe No. **01**

### 1. Identificación del evento peligroso



Evento:	Época Lluviosa
Localización:	Guayas
Fecha y hora del evento:	Desde el 01 de octubre de 2018 hasta la actualidad
Descripción de la situación:	Una vez registrada la intensificación de lluvias en el territorio ecuatoriano, se establece la época lluviosa a nivel provincial por la cual se han presentado afectaciones desde el presente año. El presente informe refiere a las afectaciones y acciones de coordinación en la provincia del Guayas.
Nivel:	3

### 2. Situación climática

De acuerdo al Boletín ERFEN Nro. 05 emitido el 15/03/2019 indica que las tendencias de precipitación del 15 al 29 de marzo de 2019 son:

- **Región Litoral.** – En esta semana del 25 al 29 de marzo, se prevé una intensificación de las precipitaciones, especialmente en la zona centro y sur de la región, con posibilidad de eventos fuertes en algunas localidades. Este régimen ocasionará que los caudales se presenten sobre la normal para la época especialmente en la demarcación hidrográfica del Guayas.
- **Región Interandina.** – Precipitaciones de ligera a moderada intensidad se presentarán con mayor frecuencia respecto a los días anteriores, con menor incidencia en el centro de la región. No se descartan eventos fuertes con mayor probabilidad en la cordillera Occidental y en la provincia de Pichincha.
- **Región Amazónica.** – Se prevé una leve disminución de los eventos de lluvia. No se descarta la ocurrencia de eventos puntuales de precipitación que puedan ocasionar crecidas repentinas en los ríos de la región.
- **Región Insular.** – Se esperan algunas precipitaciones ocasionales de ligera intensidad, pero prevalecerán condiciones estabilidad atmosférica.



Imagen Satelital GOES-16 – GEOCOLOR-CIRA

Según el boletín INAMHI del 27 de marzo emitido a las 07h20, El constante ingreso de humedad asociado al calor latente ha permitido la formación de nubosidad convectiva que actualmente está afectando con lluvias y descargas eléctricas la región Amazónica y el interior norte del Litoral. En la región Amazónica continuarán lluvias de variable intensidad con descargas eléctricas y ocasionales ráfagas de viento, las mismas que se mantendrán en las próximas horas. En la región interior norte del Litoral se espera lluvias con descargas eléctricas aisladas que se disiparán en las próximas horas.

Según el boletín de aviso hidrológico Nro. 92, emitido por el INAMHI, el 28/03/2019 a las 09h00, destaca:

#### Provincia de Los Ríos

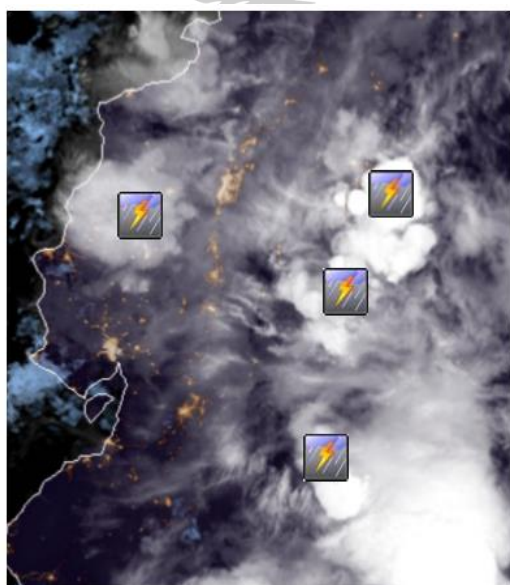
Cantón: Quevedo: **Río Quevedo**, en **umbral de alarma**, niveles bajando, posibles poblaciones afectadas, Quevedo, **Guayaquil**, **Duran**, **Mocache**, **Palenque**, **Vinces**, **Antonio Sotomayor**, **Salitre**, **Samborondón**, **Tarifa**, y asentamientos ubicados en sus orillas.

Cantón: Babahoyo: **Río San Pablo**, en **umbral de alarma**, niveles bajando, posibles poblaciones afectadas, Babahoyo **Guayaquil**, **Durán**, **Balsapamba**, **Samborondón**, **Tarifa** y asentamientos ubicados en sus orillas

## INFORME DE SITUACIÓN – ÉPOCA LLUVIOSA GUAYAS

Este Informe fue elaborado por el Equipo Técnico de la Dirección de Monitoreo de Eventos Adversos.

Fecha y Hora de actualización: jueves, 28 de marzo de 2019 - 13:49:38

### ESTADO DE RÍOS

Provincia	Cantón	Parroquia	Sector	Nombre del Río
<b>DESBORDADO</b>				
<b>11</b>				
Guayas	Alfredo Baquerizo Moreno	Alfredo Baquerizo Moreno (Juján), Ca	Recinto Libertad de Ñauza	Los Amarillos
Guayas	Alfredo Baquerizo Moreno	Alfredo Baquerizo Moreno (Juján), Ca	Recinto El Achote	Jujan
Guayas	Alfredo Baquerizo Moreno	Alfredo Baquerizo Moreno (Juján), Ca	Recinto Los Juncos	Carrizal
Guayas	El Empalme	Velasco Ibarra (El Empalme), Cabece	via Guayas, Recinto la Chontilla, antiguo botadero de	Chontilla
Guayas	Daule	Laurel	Las Maravillas	Pula
Guayas	Palestina	Palestina, Cabecera Cantonal	Recinto La Corona	Pula
Guayas	Daule	Juan Bautista Aguirre (Los Tintos)	Cabecera Parroquial	Los Tintos
Guayas	Salitre (Urbina Jado)	Gral. Vernaza (Dos Esteros)	Recinto Marañón	Vinces
Guayas	Alfredo Baquerizo Moreno	Alfredo Baquerizo Moreno (Juján), Ca	Calles 6 de Febrero y Gruta de la Virgen	Jujan
Guayas	Palestina	Palestina, Cabecera Cantonal	Rcto. El Carmen, Rcto. Pijio, Rcto. Mayiña y Rcto. Cri	Macul
Guayas	Salitre (Urbina Jado)	El Salitre (Las Ramas), Cabecera Car	Los Sauces , Cooperativa Santa Marianita	Vinces
<b>Con tendencia a aumentar de nivel</b>				
<b>1</b>				
Guayas	Palestina	Palestina, Cabecera Cantonal	/ Av. Fausto Espinoza Pinto (Vía a Balzar)	La Clemencia
<b>Con tendencia a disminuir de nivel</b>				
<b>6</b>				
Guayas	Salitre (Urbina Jado)	El Salitre (Las Ramas), Cabecera Car	Gral. Vernaza Recinto Tres Marías	Los Esteros
Guayas	Guayaquil	Posorja	Cdla. 25 de Julio	Sin Nombre
Guayas	El Empalme	El Rosario	Recinto Pedro Vélez M.	La Zapata
Guayas	Naranjal	Naranjal, Cabecera Cantonal	Recinto Trípulé	Agua Prieta
Guayas	Naranjal	Naranjal, Cabecera Cantonal	Rcto. Aguas Calientes	Pincay
Guayas	Santa Lucía	Santa Lucía, Cabecera Cantonal	Recinto La Judith	Pula

Fuente: UMEVA SNGRE, 28/03/2019 – 08:30

### 3. Niveles de alerta o de emergencia declarados (resoluciones y declaratorias):

- La Directora General del SNGRE con fecha 19 de marzo del 2019, declaró el nivel de **alerta naranja** por época lluviosa en las provincias de **Guayas**, El Oro, Santo Domingo de los Tsáchilas y Esmeraldas por la ocurrencia de eventos peligrosos ligados a la época invernal.
- Para coordinar acciones referentes a eventos peligrosos relacionados con la presente época lluviosa se ha activado el siguiente Comité de Operaciones de Emergencia:

Provincia	Cantón/Parroquia	Evento	Fecha de activación	Declarado en emergencia
<b>COE</b>				
Guayas	Alfredo Baquerizo Moreno (Jujan)	Inundación	14/3/2019	X
Guayas	Palestina	Inundación	18/3/2019	
Guayas	Santa Lucía	Inundación	18/3/2019	
Guayas	Daule	Inundación	19/3/2019	
Guayas	Salitre	Inundación	19/3/2019	X

### 4. Afectaciones – Resumen

Por las fuertes lluvias e inundaciones presentadas desde el día 7 de marzo a la fecha se reportan las siguientes afectaciones:

#### Personas:



Fallecidos: 2



Heridos: 2



Personas afectadas: 5949



Personas damnificadas: 215

#### Viviendas:



Viviendas afectadas: 2003



Viviendas destruidas: 28

## INFORME DE SITUACIÓN – ÉPOCA LLUVIOSA GUAYAS

Este Informe fue elaborado por el Equipo Técnico de la Dirección de Monitoreo de Eventos Adversos.

Fecha y Hora de actualización: jueves, 28 de marzo de 2019 - 13:49:38

Personas:

Educación:



Infraestructura educativa afectada: 25

Salud y Atención Pre-hospitalaria:



Centros de Salud afectados: 3

Bienes privados afectados:



Bienes privados afectados 38

Servicios básicos esenciales:



Tramos de vías afectados (km): 2030

Medios de vida y productividad:



Cultivos afectados (hectáreas):

827,5\*

Cultivos perdidos (hectáreas):

1.275,00\*

\*Estas cifras corresponden al informe de afectación agropecuaria del MAG emitido el 25/03/2019

CANTÓN	Cultivos Afectados (Hectáreas)	Cultivos Perdidos (Hectáreas)	Nro. De productores con pérdida total
Alfredo Baquerizo Moreno	245	403	108
Palestina	0	148	57
San Jacinto de	0	0	0
Yaguachi	81	135	25
Balzar	301	110	71
Daule	27,5	79,5	46
Eloy Alfaro	11	44	11
Salitre	10	44	24
Durán	0	237	48
Colimes	28	5	10
Simón Bolívar	29	38	8
El Empalme	90	0	35
Balao	5	0	0
Samborondón	0	31,5	5
<b>Total general</b>	<b>827,5</b>	<b>1275</b>	<b>448</b>

\*Estas cifras corresponden al informe de afectación agropecuaria del MAG emitido el 25/03/2019

INFORME DE SITUACIÓN – ÉPOCA LLUVIOSA GUAYAS

Este Informe fue elaborado por el Equipo Técnico de la Dirección de Monitoreo de Eventos Adversos.

Fecha y Hora de actualización: jueves, 28 de marzo de 2019 - 13:49:38

A continuación, se detallan las afectaciones al momento a nivel cantonal:

Provincia	Cantón	Fallecidos	Heridos	Familias afectadas	Personas Afectadas	Familias Damnificadas	Personas Damnificadas	Viviendas Afectadas	Viviendas Destruídas	Unidades Educativas Afectadas	Unidades de Salud Afectadas	Puentes Afectados	Bien público afectado	Bien privado afectado	Metros de Vías Afectadas
Guayas	Alfredo Baquerizo Moreno (Juján)	0	0	1037	3029	12	50	1035	0	1	0	0	6	37	1100
	Balao	0	0	15	66	3	9	15	2	0	0	0	0	0	0
	Balzar	0	0	0	0	0	0	0	0	0	0	0	0	0	0
	Colimes	0	0	5	21	1	3	5	1	0	0	0	0	0	0
	Daule	0	1	29	111	6	29	27	4	1	0	0	0	0	0
	Durán	0	0	3	9	2	9	2	2	4	0	0	0	0	0
	El Empalme	0	0	19	83	0	0	19	0	1	0	0	0	0	0
	El Triunfo	0	0	0	0	1	1	0	1	2	0	0	0	0	0
	General Antonio Elizalde (Bucay)	0	0	0	0	0	0	0	0	0	0	1	1	0	100
	Guayaquil	2	0	24	108	9	43	39	9	12	0	0	0	1	100
	Milagro	0	0	482	1061	3	18	482	3	0	0	0	0	0	0
	Naranjal	0	0	5	22	1	2	5	1	0	0	0	0	0	0
	Naranjito	0	0	1	2	0	0	1	0	0	0	1	0	0	300
	Nobol	0	0	2	20	0	0	6	0	0	0	0	0	0	0
	Palestina	0	0	263	1049	6	25	263	0	0	0	0	0	0	400
	Pedro Carbo	0	0	0	0	0	0	0	0	1	0	0	0	0	0
	Salitre (Urbina Jado)	0	0	80	286	4	15	82	1	2	3	0	0	0	30
	Samborondón	0	0	1	3	2	7	1	2	1	0	0	0	0	0
	San Jacinto De Yaguachi	0	0	0	0	0	0	0	0	0	0	0	0	0	0
	Santa Lucía	0	1	13	48	0	0	12	0	0	0	0	0	0	0
Simón Bolívar	0	0	9	28	2	4	9	2	0	0	0	0	0	0	
<b>Total general</b>		<b>2</b>	<b>2</b>	<b>1988</b>	<b>5946</b>	<b>52</b>	<b>215</b>	<b>2003</b>	<b>28</b>	<b>25</b>	<b>3</b>	<b>2</b>	<b>7</b>	<b>38</b>	<b>2030</b>

Fuente: UMEVA SNGRE, MINEDUC, MSP y MAG 25/03/2019 10:00

5. Casos representativos y acciones de respuesta

Entre los casos más representativos tenemos:

26-03-2019

- **Palestina / Cabecera Cantonal / Recinto El Carmen y Pijio** el GAD Cantonal Palestina reporta que por las fuertes precipitaciones registradas y el desbordamiento del río Macul se inundaron sectores donde habitan aproximadamente 90 familias, 360 personas que han sido afectadas y 6 familias, 25 personas damnificadas las cuales se encuentran en refugios temporales. El COE cantonal conjuntamente con el SNGRE están realizando el levantamiento de información de las familias afectadas para la entrega de bono de contingencia.
- **Salitre / Rcto. Los Sauces** GAD Cantonal indica que luego de las precipitaciones suscitadas el 25 de marzo, se produjo el colapso del muro de contención, debido al incremento del río ocasionó la inundación de viviendas del sitio antes mencionado afectando 3 familias, 12 personas las cuales ya no presentan afectaciones debido que el día de hoy procedieron a tapar el muro que se desbordó, se movilizaron con personal del GAD M, Comunidad y la colaboración de UMGR, CTE y Bomberos.

22-03-2019

- **Simón Bolívar / Cabecera Cantonal / Recinto San Jacinto 1** GAD Cantonal de Simón Bolívar reporta que por causas de las fuertes precipitaciones registradas el 22/03/2019, debido al desnivel de la estructura y el colapso de algunas alcantarillas, ocasionando que una vivienda de caña resultara afectada con él ingresó de agua. La familia se mantiene en el inmueble.

19-03-2019

- **Guayaquil / Tarqui / Cdma. San Eduardo** CTE informa que, debido a las fuerte precipitaciones del día de hoy, se produce un deslizamiento de tierra afectando parcialmente la vía de primer orden, se procede a la señalización para el desvío de vehículos a otra vía alterna. No se reportan personas heridas, ni fallecidas.
- **Colimes / Cabecera Cantonal / Rcto. Bototillo** GAD-Cantonal informa que, a causa de las lluvias suscitadas y el aumento del caudal del Río Daule, provocaron la inundación de 4 familias con un total de 18 personas, cabe mencionar que una de las familias tuvo que ser evacuada debido al grado de afectación, las familias se mantienen en casas de familias acogientes, no hubo reporte de personas heridas, ni fallecidas.
- **Salitre / Gral. Vernaza (Dos Esteros) / Recinto Bebo** GAD Cantonal indica que luego de las precipitaciones suscitadas en el cantón se produjo el colapso del muro de contención en el margen derecho del Río Vines,

## INFORME DE SITUACIÓN – ÉPOCA LLUVIOSA GUAYAS

Este Informe fue elaborado por el Equipo Técnico de la Dirección de Monitoreo de Eventos Adversos.

Fecha y Hora de actualización: jueves, 28 de marzo de 2019 - 13:49:38

debido al incremento del río ocasionó la inundación de viviendas del sitio antes mencionado. Las familias evacuaron a casa de acogidas de familiares y amigos. No se reporta personas heridas, ni fallecidas.

- **San Jacinto de Yaguachi / Cabecera Cantonal / Cascol** Personal del MAGAP informa que después de realizar la evaluación de daños, resultado de las fuertes precipitaciones se vieron afectados 26 hectáreas de cultivo en el Cantón debido al exceso de humedad.
- **Milagro / Cabecera Cantonal / Margarita 2** GAD Cantonal informa que, a causa de las fuertes precipitaciones, se produjo el colapso total de una vivienda de construcción mixta propiedad del Sr. Ángel Maldonado, la familia damnificada conformada por 5 personas se mantiene en familia acogientes. No se reportaron personas heridas, ni fallecidas.
- **Daule / Cabecera Cantonal / Varios Sectores** GAD Cantonal de Daule informó, que debido a las fuertes precipitaciones y el incremento de los ríos Daule y Pula, se vieron afectadas 15 familias con el ingreso de agua a sus viviendas, además de un Centro Educativo y un Centro de Salud resultaron afectados. Personal de GAD Municipal está realizando levantamiento del EVIN.
- **Salitre / Gral. Vernaza (Dos Esteros) / Varios Sectores** GAD Cantonal informa que por lluvias y el desbordamiento del Río Vinces, se vieron afectadas 20 viviendas, con el ingreso agua a sus inmuebles y a su vez causando pérdidas de enseres.
- **Salitre / Junquillal / Varios Sectores** GAD Cantonal informa que a causas de las lluvias suscitadas el día 17/03/2019 y el desbordamiento del Río Vinces, se vieron afectadas 10 viviendas con el ingreso de agua a sus inmuebles.
- **Salitre / Cabecera Cantonal / Durán Chiquito, Rcto. Rabasco** GAD Cantonal informa que a causas de las lluvias y el desbordamiento del Río Vinces se vieron afectadas 13 viviendas, 2 Unidades Educativas, 2 Centros de Salud, vías afectadas y pérdidas de cultivo.
- **Palestina / Cabecera Cantonal / Recinto La Corona** GAD Cantonal informa que a causa de las lluvias y el desbordamiento del Río Pula, se vieron afectadas 170 viviendas con el ingreso de agua a sus inmuebles, así como pérdidas de cultivos y vías afectadas.
- **Samborondón / Tarifa / Rcto. Quevedo** GAD-Cantonal informa que producto a lluvias suscitadas y el deterioro, ocasionaron que una vivienda de construcción de caña colapsara en su totalidad, la familia damnificada conformada por tres personas se encuentra en familia acogientes, no hubo reporte de personas heridas, ni fallecidas.
- **Guayaquil / Progreso / Recinto San Isidro / El Tigre** GAD Cantonal Guayaquil informa que, debido a las fuertes precipitaciones registradas, el estero La Camarona se desbordó ocasionando inundación en el sector, afectando a 25 familias, además indica que, al momento del levantamiento de información el nivel del agua ya había descendido, y las familias se mantienen en sus viviendas.
- **Santa Lucía / Cabecera Cantonal / Coop. 3 de Abril y sector Morichal** GAD Cantonal de Santa Lucía, reporta que a causas de las fuertes precipitaciones registradas el día de hoy, el sector antes mencionado se encuentra inundado afectando a 8 familias con un total de 24 personas que fueron evacuadas y puestas en alojamiento temporales.
- **Palestina / Palestina, Cabecera Cantonal / Recinto La Corona** GAD Cantonal informa que debido a las lluvias registradas en la madrugada se ha desbordado el Río Pula en el sector antes mencionado, al momento se están realizando recorridos para verificar si hay afectaciones en viviendas y cultivos.
- **Daule / Laurel / Varios sectores** GAD Cantonal informa que debido a las lluvias registradas en la madrugada se ha desbordado el Río Pula en varios sectores de la parroquia El Laurel y Las Maravillas, al momento se están realizando recorridos para verificar si hay afectaciones en viviendas, cultivos, etc.
- **Salitre / Junquillal / Varios sectores** PPNN informa que, debido a las fuertes precipitaciones del día de hoy, en los sectores La Clemencia y Rcto. Bejuco Prieto se encuentra anegado las calles. Al momento se desconoce las afectaciones. UGR de Salitre incide que el día de mañana hará el respectivo levantamiento de información.

17/03/2019

- **Alfredo Baquerizo Moreno / Cabecera Cantonal / Varios Sectores** GAD Cantonal Alfredo Baquerizo Moreno (Jujan) informa que, por causas de las fuertes precipitaciones, provocó el desbordamiento de los ríos Jujan y

## INFORME DE SITUACIÓN – ÉPOCA LLUVIOSA GUAYAS

Este Informe fue elaborado por el Equipo Técnico de la Dirección de Monitoreo de Eventos Adversos.

Fecha y Hora de actualización: jueves, 28 de marzo de 2019 - 13:49:38

Amarillo, y los esteros Carrizal y Ñauza, ocasionando inundaciones en varios sectores del cantón, dejando aproximadamente 1000 familias afectadas, las mismas que permanecen en sus viviendas.

- **Jujan / Cabecera Cantonal / Cooperativa Jujan 3er Callejón-Sector La Playita** GAD-Cantonal informa que a causa de las fuertes precipitaciones y el aumento del caudal del Río Jujan, ocasionaron que 2 viviendas de construcción mixta se vieran afectadas con el ingreso de agua, las familias afectadas se mantienen en familias acogientes, no se reportaron personas heridas, ni fallecidas.
- **Palestina / Cabecera Cantonal Av. Fausto Espinoza Pinto (Vía a Balzar)** GAD Cantonal informa que debido al aumento del caudal del estero La Clemencia se vieron afectadas dos viviendas de construcción de caña y una mixta en total tres viviendas, con el ingreso de agua donde habitan tres familias con un total de nueve personas, quienes se rehúsan a salir y permanecen en sus mismos predios.
- **Salitre/Cabecera Cantonal/Gral. Vernaza Recinto Tres Marías.** Debido a las fuertes precipitaciones el río Los Esteros se ha desbordado, anegando las calles del sector. GAD Cantonal de Salitre atiende el evento.
- **El Empalme / El Rosario / Recinto Pedro Vélez Morán** GAD Cantonal El Empalme reporta que por causas de las fuertes precipitaciones registradas la tarde del sábado 16 y madrugada del 17 de marzo/2019 se produjo el aumento del caudal del estero La Zapata que atraviesa el recinto, lo que provocó que ingresara agua a ocho viviendas con acumulación de sedimentos, las ocho familias afectadas se mantienen en sus viviendas

15/03/2019

- **El Empalme / Velasco Ibarra / Sánchez González** GAD Cantonal de El Empalme reporta que, por las fuertes precipitaciones registradas, colapsaron algunas alcantarillas que ocasionaron que las calles de varios sectores se inunden, además la afectación de cinco viviendas donde el agua ingresó, no fue necesario evacuar a las familias las que se mantienen en sus inmuebles. Personal de la UGR El Empalme realizó el levantamiento de información.
- **El Empalme / Velasco Ibarra / Wacho Giler** GAD Cantonal de El Empalme reporta que, por las fuertes precipitaciones registradas en la tarde del 15 de marzo, colapsaron algunas alcantarillas que ocasionaron que las calles de varios sectores se inunden, además la afectación de cinco viviendas donde el agua ingresó; no fue necesario evacuar a las familias las que se mantienen en sus inmuebles.

## 6. Albergues y Refugios temporales

### ALBERGUES ACTIVOS POR ÉPOCA LLUVIOSA GUAYAS

CANTÓN	PARROQUIA	SECTOR	FECHA DE APERTURA	TIPO ALBERGUE O REFUGIO	NOMBRE DE ALBERGUE O REFUGIO	FAMILIAS AFECTADAS	PERSONAS AFECTADAS
Salitre	Las Ramas	Cooperativa Santa Marianita	3/24/2019	Albergue Temporal	Municipal	3	10
Santa Lucía	Santa Lucía	Coop. 3 de Abril y sector Morichal	3/18/2019	Albergue Temporal	Albergue Municipal de Santa Rosa	11	43
Palestina	Palestina	Recinto El Carmen	3/25/2019	Refugio Temporal	UE Milton Goya	4	16
	Palestina	Recinto Pijio	3/25/2019	Refugio Temporal	UE 9 de Junio	2	9

## INFORME DE SITUACIÓN – ÉPOCA LLUVIOSA GUAYAS

Este Informe fue elaborado por el Equipo Técnico de la Dirección de Monitoreo de Eventos Adversos.

Fecha y Hora de actualización: jueves, 28 de marzo de 2019 - 13:49:38

### 7. Acciones de respuesta por MTT<sup>1</sup>

 <b>MTT2: Salud y atención pre-hospitalaria</b> 	
Fecha	Acciones realizadas
22/03/2019	<ul style="list-style-type: none"> <li>En los cantones afectados la Coordinadora de la Mesa Técnica 2, Dra, Hyta Caicedo Directora Distrital, indica que según la necesidad se realizará la dotación de envases de cloro a la población afectada.</li> </ul>
21/03/2019	<ul style="list-style-type: none"> <li>Daule / Cabecera Cantonal / Varios Sectores.- Brigadas médicas en la cabecera parroquial El Laurel, sectores Aguas Blancas, El Cañar de El Laurel. 2 médicos,                             <ul style="list-style-type: none"> <li>1 Lcda. en enfermería, camioneta, 1 bote.</li> <li>Recinto Guarumal Cabecera urbana, atención medica: 14 familias atendida, 30 casos de odontología, 38 atenciones de medicina general, 3 casos de discapacidad.</li> <li>Castol de Baona, Santa Rosa atención.</li> </ul> </li> </ul>
21/03/2019	<ul style="list-style-type: none"> <li>Evacuación de centro de Salud del Recinto Guarumal, 1 bote, 1 camioneta de rescate, 1 operario del bote, 1 conductor.</li> </ul>
 <b>MTT3: Servicios básicos esenciales</b> 	
Fecha	Acciones realizadas
26/03/2019	<ul style="list-style-type: none"> <li>Prefectura del Guayas, realiza compactación del camino vecinal Macul - Palestina / Cabecera Cantonal / Recinto El Carmen y Pijio</li> </ul>
21/03/2019	<ul style="list-style-type: none"> <li>Daule / Cabecera Cantonal / Varios Sectores.- Reforzamiento del muro de contención del recinto Zapanal, 1 gallineta, 2 volquetas.</li> </ul>
 <b>MTT4: Alojamiento Temporales y Asistencia Humanitaria</b> 	
Fecha	Acciones realizadas
26/03/2019	<ul style="list-style-type: none"> <li>Daule / Cabecera Cantonal / Varios Sectores SNGRE. - informa el acompañamiento y apoyo en la entrega de 150 raciones alimenticias por parte de Gobernación y bidones de 1 galón de agua a la población afectada.</li> </ul>
26/03/2019	<ul style="list-style-type: none"> <li>Daule / Laurel / Varios sectores Gad Daule entrega 600 sacos de plástico.</li> </ul>
25/03/2019	<ul style="list-style-type: none"> <li>En el cantón Palestina se realiza la evaluación de los 2 refugios temporales abiertos la noche del 25 de marzo                             <ul style="list-style-type: none"> <li>Recinto de Pijio - Escuela 9 de Junio; 2 familias, 9 personas</li> <li>El Carmen - Escuela Milton Goya Castro: 4 familias, 16 personas.</li> </ul> </li> </ul>
25/03/2019	<ul style="list-style-type: none"> <li>En el cantón Salitre se realizó el levantamiento de información EVIN en los sectores Marañon, Bocana de Abajo, La Piedad, actividad a realizarse por técnicos de la UGR Salitre y personal de Acción Social del GAD Municipal.</li> </ul>

<sup>1</sup> Mesa técnica de trabajo

**INFORME DE SITUACIÓN – ÉPOCA LLUVIOSA GUAYAS**

Este Informe fue elaborado por el Equipo Técnico de la Dirección de Monitoreo de Eventos Adversos.

Fecha y Hora de actualización: **jueves, 28 de marzo de 2019 - 13:49:38**

Fecha	Acciones realizadas
25/03/2019	<ul style="list-style-type: none"> <li>Salitre / Gral. Vernaza (Dos Esteros) / Recinto Bebo.- Técnico del SNGRE informa que las 34 familias compuesta por 94 personas, aún se mantienen en familias acogientes, adicional se hizo la entrega 34 kit de dormir, 24 paquetes de pañales m y 34 toldos con apoyo logístico de Bomberos de Daule, jefe político de salitre y UGR</li> </ul>
22/03/2019	<ul style="list-style-type: none"> <li>Alfredo Baquerizo Moreno / Cabecera Cantonal / Varios Sectores. - Coordinación de los equipos para el levantamiento de Información Inicial de Necesidades Evin Interinsti tucional conformado por: Cruz Roja, MIES y Cuerpo de Bomberos Jujan. Jefa política y jefe de la UGR. Encargados de armar la ruta para intervenir en el sector rural para el día de mañana, para posterior solicitud de los botes al cuerpo de bomberos de Guayaquil.</li> </ul>
22/03/2019	<ul style="list-style-type: none"> <li>Alfredo Baquerizo Moreno / Cabecera Cantonal / Varios Sectores. - Asistieron Unidad Gestión de Riesgos Jujan, 1 Directora Distrital Mies Milagro, 1 técnico MIES, 1 Coordinador Provincial de Riesgos Cruz Roja, 1 Voluntaria Cruz Roja, 3 Técnicos UGR JUJAN, 3 analistas de SNGRE CZ5 - 8.                     <ul style="list-style-type: none"> <li>•Conformación de los Equipos de Evaluación EVIN y Rutas.</li> <li>•Mies asigna 10 técnicas para el levantamiento de información del bono de contingencia.</li> <li>•Jefatura Política del cantón, realiza seguimiento a las instituciones públicas de las acciones desarrolladas por las instituciones públicas.</li> <li>•Jefe UGR JUJAN: Identifica los recursos especiales a utilizar (Botes a Motor) recursos a utilizar -15 técnicas de MIES, 15 técnicos de la Cruz Roja, disponibles para la emergencia.</li> </ul> </li> </ul>
22/03/2019	<ul style="list-style-type: none"> <li>Salitre / Cabecera Cantonal / Varios sectores.- Levantamiento de información en los sectores:                     <ul style="list-style-type: none"> <li>• Ruta1 Hacienda Nueva La Florida Tintal La pelea El Morocho Pay- Pau</li> <li>• Ruta 2 Bebo 2 El Guasmo Providencia</li> <li>• Ruta 3 Briceño La Flora</li> <li>• Ruta4 Rabasco La Beldaca</li> <li>• Ruta 5 Pastoriza Tierra seca Pechiche Santa Ana Cacique Rincón Grande</li> <li>• Ruta 6 Los Sauces Las delicias Carretones California Los Ángeles</li> <li>• Ruta 7 La Victoria (parroquia) San Ignacio La Estrella La Graciosa</li> <li>• Ruta 8 Marías San Nicolás La Aide Ruíz</li> </ul> </li> </ul> <p>Se conformaron los equipos EVIN para las 8 rutas de las cuales: 6 rutas acceso vía terrestre y 2 vía marítima. Cuerpo de Bomberos de Guayaquil fueron asignados a la parroquia Junquillal con los dos Analistas de Matriz. Movilización de Equipos EVIN en Bote proporcionados por el CBG.</p> <ul style="list-style-type: none"> <li>- VPC GUAYAS, distribuidos en 6 rutas.</li> <li>- Participamos en COE cantonal Salitre (inicia a las 11:30) producto de la evolución de la amenaza (inundación) El presidente del COE mociona la declaratoria de emergencia</li> </ul>
21/03/2019	<ul style="list-style-type: none"> <li>Conformación de los Equipos de Evaluación EVIN y Rutas.</li> <li>Mies asigna 10 técnicas para el levantamiento de información del bono de contingencia.</li> <li>Jefatura Política del cantón, realiza seguimiento a las instituciones públicas de las acciones desarrolladas por las instituciones públicas.</li> </ul>
21/03/2019	<ul style="list-style-type: none"> <li>Jefe UGR JUJAN: Identifica los recursos especiales a utilizar (Botes a Motor), para el posterior envió al coordinador zonal de la necesidad al Subsecretario de Preparación y Respuesta. Bajo los siguientes criterios solicitud de recursos especiales: Para qué se necesita, recurso que se necesita, para cuando, donde lo destinan el recurso, si hay acceso terrestre y con quién articular en territorio. RECURSOS A UTILIZAR - 15 técnicas de MIES, 15 técnicos de la Cruz Roja, disponibles para la emergencia.</li> </ul>
21/03/2019	<ul style="list-style-type: none"> <li>Santa Lucía / Cabecera Cantonal / Santa Rosa.- SNGRE, Inspección a Albergue Municipal Santa Rosa, se verifica las acciones de: 8 familias con 32 familias, cada grupo familiar prepara sus propios alimentos</li> </ul>



## INFORME DE SITUACIÓN – ÉPOCA LLUVIOSA GUAYAS

Este Informe fue elaborado por el Equipo Técnico de la Dirección de Monitoreo de Eventos Adversos.

Fecha y Hora de actualización: **jueves, 28 de marzo de 2019 - 13:49:38**

Fecha	Acciones realizadas
	<ul style="list-style-type: none"> <li>• MIES, 1 funcionario diario en actividades lúdicas, movilización particular</li> <li>• MSP, 1 director, 1 Doctor y 1 enfermera, 1 vehículo, 1 conductor</li> <li>• Cruz Roja, señalización del albergue, 1 vehículo, 1 conductor</li> <li>• GAD Cantonal, 1 guardia que registra ingreso/egreso personas</li> <li>• GAD, implementado energía eléctrica.</li> </ul>
21/03/2019	<ul style="list-style-type: none"> <li>• Levantamiento de EVIN en los recintos Castol de Baona, Santa Rosa, 1 familia afectada (5 integrantes) se utilizaron 1 equipo de 5 personas, 1 camioneta</li> </ul>
21/03/2019	<ul style="list-style-type: none"> <li>• Salitre / Cabecera Cantonal / Varios sectores. - SNGRE con 2 analistas de la CZ5-8.                             <ul style="list-style-type: none"> <li>o Mies asigna 15 técnicas para el levantamiento de información del bono de contingencia.</li> <li>o Conformación de los Equipos de Evaluación EVIN y Rutas.</li> <li>o Jefatura Política gestiona la movilización de 16 VPC - Guayas, Seguimiento a las instituciones públicas de las acciones desarrolladas por las instituciones públicas.</li> <li>o El responsable de la UGR Salitre se compromete al levantamiento de Acta de la MTT4 y adjuntar el ACTA del COE para adjuntar los documentos habilitantes para la asignación del bono de contingencia.</li> <li>o RECURSOS a utilizar: 14 Voluntarios de Protección Civil Guayas, 3 ADRA, 16 Bomberos de Guayaquil, 15 técnicas de MIES.</li> </ul> </li> </ul>



### MTT5: Educación en emergencias

Fuente:



Fecha	Acciones realizadas
08/03/2019	<ul style="list-style-type: none"> <li>• Levantamiento de información por parte del personal de gestión de riesgos.</li> <li>• Coordinación interinstitucional mediante COES Cantonales,</li> <li>• Análisis y Evaluación de daños a infraestructura y bienes educativos de las Instituciones Educativas afectadas.</li> <li>• Coordinación con personal administrativo docentes y padres de familia en actividades de mingas y limpieza, así como solicitud de poner a recaudo los bienes educativos que podrían verse afectados por la temporada invernal.</li> <li>• Monitoreo de las Unidades Educativas afectadas que serán recintos electorales a fin de tomar medidas pertinentes.</li> </ul>



### MTT6: Medios de vida y productividad

Fuente:



Fecha	Acciones realizadas
21/03/2019	<ul style="list-style-type: none"> <li>• Alfredo Baquerizo Moreno / Cabecera Cantonal / Varios Sectores. - Técnicos de MAGAP realizaron evaluaciones en zonas de Los Sauces - sembríos de ciclo corto se utilizó una camioneta</li> </ul>
21/03/2019	<ul style="list-style-type: none"> <li>• Movilización de la presidenta de la Junta parroquial hasta las zonas de Aguas Blancas El Laurel, para la verificación de afectación de cultivos, 1 camioneta GAD parroquial</li> </ul>

**INFORME DE SITUACIÓN – ÉPOCA LLUVIOSA GUAYAS**

Este Informe fue elaborado por el Equipo Técnico de la Dirección de Monitoreo de Eventos Adversos.

Fecha y Hora de actualización: jueves, 28 de marzo de 2019 - 13:49:38

**8. Número de eventos por cantón 2019**

CANTONES	COLAPSO ESTRUCTURAL	DESPLAZAMIENTO	HUNDIMIENTO	INUNDACIÓN	SOCAVAMIENTO	VENDAVAL	Total
Alfredo Baquerizo Moreno (Juján)	3			7			10
Balao	3			2			5
Colimes	2			2			4
Daule	3			3			6
Durán	3			4			7
El Empalme	1			5			6
El Triunfo	1			2			3
General Antonio Elizalde (Bucay)	1	1			1		3
Guayaquil	16	2	1	5		1	25
Milagro	3			10			13
Naranjal	1			2			3
Naranjito				1	1		2
Nobol				2		1	3
Salitre				7		2	9
Samborondón	3			2			5
Santa Lucía	5			1			6
Simón Bolívar	1			2			3
Palestina				3			3
San Jacinto De Yaguachi				1			1
Balzar				1			1
Pedro Carbo				1			1
<b>Total</b>	<b>46</b>	<b>3</b>	<b>1</b>	<b>63</b>	<b>2</b>	<b>4</b>	<b>119</b>

Fuente: UMEVA – Corte 28/03/2019 – 08:30

**9.- Ayuda Humanitaria Entregada**

CANTONES	KIT COMPLEMENTARIO DE ALIMENTOS (15 DÍAS – 4 PERSONAS)	KIT DE PRIMERA RESPUESTA	KIT DE ASEO PERSONAL	PAÑAL ADULTO x UNIDAD	PAÑAL BEBÉ x UNIDAD	KIT DE DORMIR	KIT DE COCINA	KIT DE VAINILLA	KIT DE LIMPIEZA (ALBERGUE)	MOSQUITERAS, REDES DE CAMA	KIT DE COCINA COMUNITARIO	LAMINAS DE ZINC	AGUA EN RECIPIENTES NO RETORNABLE (gal)
Alfredo Baquerizo Moreno (Juján)	4		4			13		6		13			
BALAO	12	3	13	40	528	36		13		36			
Colimes	1		1			3		1		3		10	
Daule	6		8	96	528	50		34	2	50			150
Durán			3			7		3		7			
El Triunfo	1		1			1		1		1			
Guayaquil	53		54		672	57	4	26	45	57	2		
Milagro	3		4		139680	11		262		11			
Naranjal	7		6		192	2		1		2			
Naranjito			1			2				2			
Nobol	1		2			4		2		4			
Salitre (Urbina Jado)			1		576	54		43		54			
Samborondón	1		2			4		2		3			
Santa Lucía	5		6			13		6		13			
Simón Bolívar	10		10			4		2		4			
El Empalme			1					1					
<b>Total, general</b>	<b>104</b>	<b>3</b>	<b>117</b>	<b>136</b>	<b>142176</b>	<b>261</b>	<b>4</b>	<b>403</b>	<b>47</b>	<b>260</b>	<b>2</b>	<b>10</b>	<b>150</b>

Fuente: UMEVA – Corte 28/03/2019 – 08:30

## INFORME DE SITUACIÓN – ÉPOCA LLUVIOSA GUAYAS

Este Informe fue elaborado por el Equipo Técnico de la Dirección de Monitoreo de Eventos Adversos.

Fecha y Hora de actualización: jueves, 28 de marzo de 2019 - 13:49:38

### 10. Mapa de personas afectadas por época lluviosa en la provincia de Guayas desde el 01 de octubre de 2018 a la presente fecha.

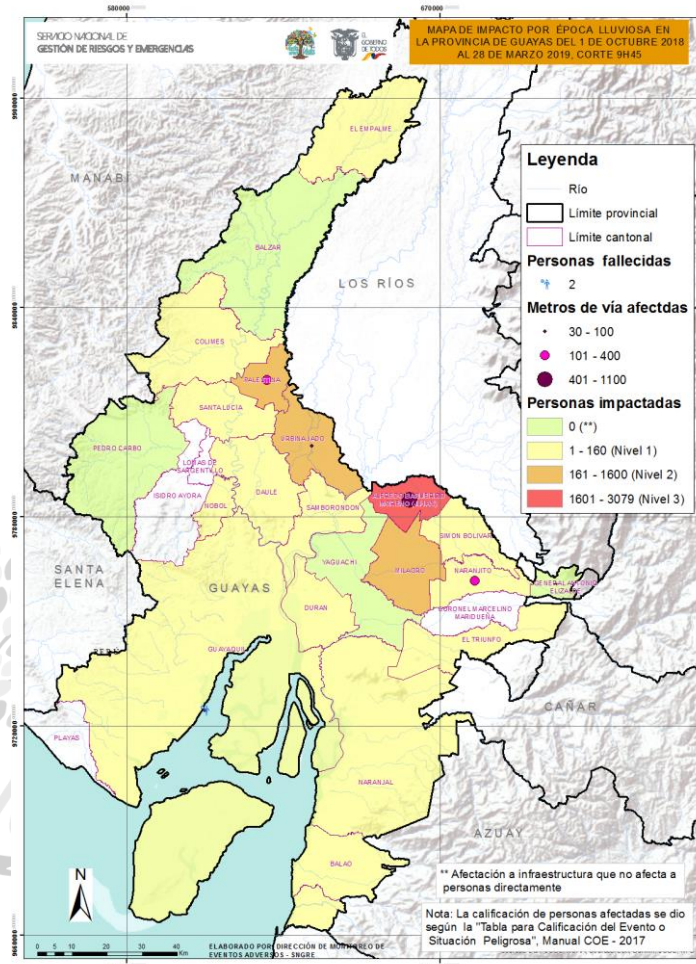

### 11. Recomendaciones:

A toda la ciudadanía se recomienda:

1. Tener siempre lista su mochila de emergencias ante una inminente evacuación.
2. Desconecte todo artefacto eléctrico y procure alejarse de postes con cableado eléctrico dentro de áreas inundadas.
3. No intente cruzar aguas corrientosas si el nivel del agua sobrepasa sus rodillas.
4. Si no puede salir ante crecientes, busque lugares altos para protegerse.
5. Manténgase informado a través de fuentes oficiales del Gobierno Nacional.

A las instituciones públicas y privadas que conforman el **Sistema Nacional Descentralizado de Gestión de Riesgos**, se recomienda mantener el trabajo coordinado, mantenerse informado por la fuente oficial de la emergencia a nivel nacional y retroalimentar información de los eventos peligrosos para continuar con la toma de decisiones.

**Elaborado por:** Analistas de las Salas de Situación de Samborondón y Quito - Dirección de Monitoreo de Eventos Adversos

**Aprobado por:** Director de Monitoreo de Eventos Adversos