

## INFORME DE SITUACIÓN – OLEAJE

Este Informe fue elaborado por el Equipo Técnico de la Dirección de Monitoreo de Eventos Adversos.  
Fecha y Hora de actualización: sábado, 22 de diciembre de 2018 - 10:08:57

Informe No.: **1**

### 1. Identificación del evento peligroso



Evento:	Oleaje
Localización:	Esmeraldas cantones Atacames, Muisne y Eloy Alfaro Manabí cantones Pedernales y Jama El Oro cantón Santa Rosa
Fecha y hora del evento:	22 de diciembre 2018
Descripción de la situación:	Por motivos de un fuerte oleaje se vieron afectadas varias zonas del perfil costero.

### 2. Situación oceanográfica

Según el boletín de condiciones de oleajes emitido por el INOCAR el 20 de diciembre 2018 se indica que durante los próximos días predominará la llegada hacia el litoral ecuatoriano de oleajes moderados provenientes del Pacífico Norte con periodos mayores a 18 segundos; por otra parte, a partir del 26 de diciembre se prevé la influencia de oleajes provenientes del Pacífico Norte y Sur. Cabe indicar además, que desde el 23 hasta el 26 de diciembre acontecerá un periodo de aguaje máximo, que generará un incremento del nivel del mar superior a la usual durante las pleamares. Dadas estas condiciones, se pronostica en la zona costera un estado de mar de intensidad variable, entre Ligeramente Agitado y Agitado.

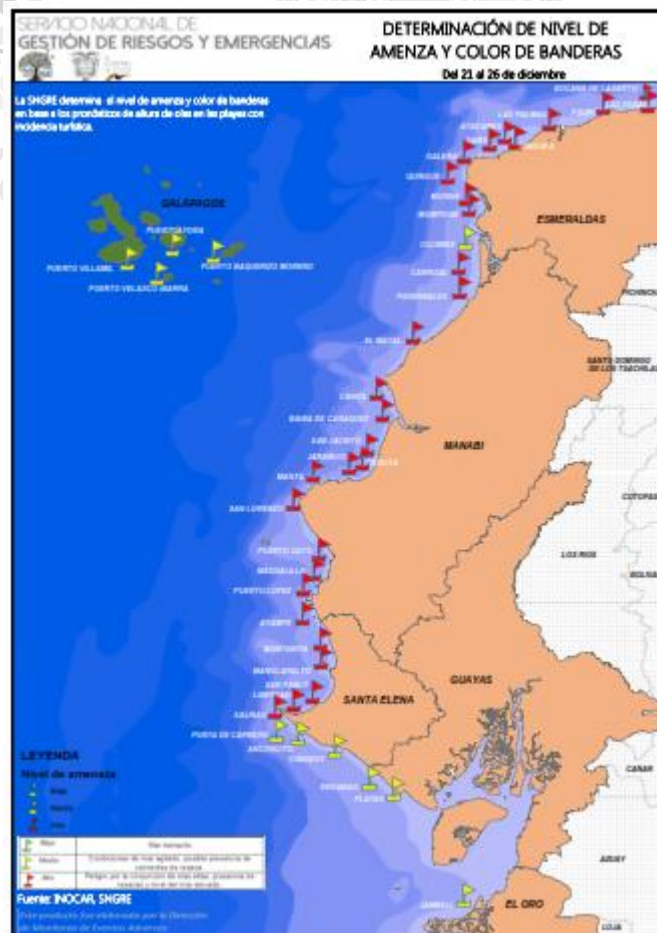

Mapa de determinación de nivel de amenaza y color de banderas en playas del Ecuador  
Fuente: INOCAR

### INFORME DE SITUACIÓN – OLEAJE

Este Informe fue elaborado por el Equipo Técnico de la Dirección de Monitoreo de Eventos Adversos.

Fecha y Hora de actualización: sábado, 22 de diciembre de 2018 - 10:08:57

#### 3. Afectaciones - Resumen

##### Personas:

	Fallecidos:	-		Heridos:	-
	Personas afectadas:	-		Personas damnificadas:	-

##### Viviendas:

	Viviendas afectadas:	-		Viviendas destruidas:	-
--	----------------------	---	--	-----------------------	---

##### Servicios básicos esenciales:

	Vías de acceso afectadas (metros lineales):	-
--	---	---

##### Medios de vida y productividad:

	Cobertura vegetal afectada (hectáreas):	-
	Cobertura vegetal perdida (hectáreas):	-

Nota: equipos de respuestas desplegados a las zonas donde se suscitaron los eventos y se encuentran levantando información, en próximas actualizaciones se reflejarán las afectaciones validadas.

#### 4. Eventos y acciones de respuesta

- Esmeraldas/ Atacames/ Tonchigue/ Malecón, el 22 de diciembre se registra fuerte oleaje en la playa en mención, el cual afecta a varias cabañas ubicadas en la orilla del Malecón. Policía Nacional realiza patrullaje por el sector.
- Esmeraldas/ Muisne/ Mompiche / Malecón, el 22 de diciembre se registra fuerte oleaje en la playa en mención, el cual afecta a varias cabañas ubicadas en la orilla del malecón. Policía Nacional realiza patrullaje por el sector.
- Esmeraldas/ Eloy Alfaro/ Las Peñas / Malecón, el 22 de diciembre se registra fuerte oleaje en la playa en mención, el cual afecta a varias cabañas ubicadas en la orilla del Malecón. Policía Nacional realiza patrullaje por el sector.
- Esmeraldas/ Atacames/ Cabecera Cantonal / Malecón, el 22 de diciembre se registra fuerte oleaje en la playa en mención, el cual afecta a varias cabañas ubicadas en la orilla del Malecón. Policía Nacional realiza patrullaje por el sector.
- Esmeraldas/ Atacames/ Súa (Cab. En La Bocana)/ Malecón, el 22 de diciembre se registra fuerte oleaje en la playa en mención, el cual afecta a varias cabañas ubicadas en la orilla del Malecón. Policía Nacional realiza patrullaje por el sector.
- Esmeraldas/ Eloy Alfaro/ Limones / Malecón, el 22 de diciembre se registra fuerte oleaje en la playa en mención, el cual afectó a una vivienda ubicada en la orilla del Malecón. Policía Nacional realiza patrullaje por el sector.
- Manabí/ Pedernales/Pedernales / La Chorrera, el 22 de diciembre por mareas altas ha ingresado agua del mar a varias viviendas, por lo que se han evacuado a las personas a zonas seguras, se desconoce el número exacto de Familias afectadas. Cuerpo de Bomberos de Pedernales realizaron traslado de los afectados, se espera la evaluación de daños y necesidades del GAD Cantonal de Pedernales para la confirmación de familia y número de personas afectadas.

### INFORME DE SITUACIÓN – OLEAJE

Este Informe fue elaborado por el Equipo Técnico de la Dirección de Monitoreo de Eventos Adversos.

Fecha y Hora de actualización: sábado, 22 de diciembre de 2018 - 10:08:57

- Manabí/ Jama/Jama / Balneario Don Juan –Vía a Pedernales, el 22 de diciembre por marea alta; las fuertes olas inundaron parte del malecón y varias viviendas, al momento se registran 20 familias aproximadamente. Cuerpo de Bomberos de Jama colaboran con la evacuación manual ya que no cuentan con vehículos para que las personas puedan ser movilizadas a una zona segura. A las 10:00 am de hoy se reunirá el COE Cantonal para tratar la emergencia.
- El Oro/ Santa Rosa/ Isla Jambelí, el 22 de diciembre debido a los fuertes oleajes producidos en la isla durante la madrugada existen varias afectaciones pero no se reportan personas heridas, así mismo el presidente de la comuna indica que no quieren ser evacuados.

#### 5. Determinación de nivel de amenaza

SERVICIO NACIONAL DE GESTIÓN DE RIESGOS Y EMERGENCIAS		DETERMINACIÓN DE NIVEL DE AMENAZA Y COLOR DE BANDERAS	
Del 21 al 26 de diciembre			
Localidad	Provincia	Nivel de Amenaza	Color de Bandera
LAS PALMAS	ESMERALDAS	Alto	Rojo
BOCANA DE LAGARTO	ESMERALDAS	Alto	Rojo
LAS PEÑAS	ESMERALDAS	Alto	Rojo
PAUFI	ESMERALDAS	Alto	Rojo
TONSUPA	ESMERALDAS	Alto	Rojo
ATACAMES	ESMERALDAS	Alto	Rojo
SAME	ESMERALDAS	Alto	Rojo
GALERA	ESMERALDAS	Alto	Rojo
QUINGUE	ESMERALDAS	Alto	Rojo
MUISNE	ESMERALDAS	Alto	Rojo
MOMPICHE	ESMERALDAS	Alto	Rojo
COJIMIES	MANABI	Medio	Amarillo
CARRIZAL	MANABI	Alto	Rojo
PEDERNALES	MANABI	Alto	Rojo
MANTA	MANABI	Alto	Rojo
EL MATAL	MANABI	Alto	Rojo
CANOA	MANABI	Alto	Rojo
BAHIA DE CARAQUEZ	MANABI	Alto	Rojo
SAN JACINTO	MANABI	Alto	Rojo
CRUCITA	MANABI	Alto	Rojo
JARAMIJO	MANABI	Alto	Rojo
SAN LORENZO	MANABI	Alto	Rojo
PUERTO CAYO	MANABI	Alto	Rojo
MACHALILLA	MANABI	Alto	Rojo
PUERTO LOPEZ	MANABI	Alto	Rojo
AYAMPE	SANTA ELENA	Alto	Rojo
LIBERTAD	SANTA ELENA	Alto	Rojo
MONTAÑITA	SANTA ELENA	Alto	Rojo
MANGLARALTO	SANTA ELENA	Alto	Rojo
SAN PABLO	SANTA ELENA	Alto	Rojo
PUNTA DE CARNERO	SANTA ELENA	Medio	Amarillo
CHANDUY	SANTA ELENA	Medio	Amarillo
ANCONCITO	SANTA ELENA	Medio	Amarillo
SALINAS -SAN LORENZO	SANTA ELENA	Alto	Rojo
ENGABAO	GUAYAS	Medio	Amarillo
PLAYAS	GUAYAS	Medio	Amarillo
JAMBELI	EL ORO	Medio	Amarillo
PUERTO VELASCO IBARRA	GAL-FLOREANA	Medio	Amarillo
PUERTOAYORA	GAL-SANTA CRUZ	Medio	Amarillo
PUERTO BAQUERIZO MORENO	GAL-SAN CRISTOBAL	Medio	Amarillo
PUERTO VILLAMIL	GAL-ISABELA	Medio	Amarillo

De acuerdo a su jurisdicción, informar a los responsables de las playas en mención estos niveles de amenaza y los colores de banderas asociados a ella, y comunicuar a esta Dirección que de dio tramite a esta gestión.

Fuente: INOCAR Boletín de Oleaje Del 21 al 26 de diciembre