

Informe de Situación - Época Lluviosa

Este Informe fue elaborado por el Equipo Técnico de la Dirección de Monitoreo de Eventos Adversos.

Fecha y Hora de actualización: Lunes, 03 de diciembre de 2018 - 12:39:47

Informe No.: **2**

1. Identificación del evento peligroso



Evento:	Época Lluviosa
Localización:	Nacional
Fecha y hora del evento:	Desde el 01 de octubre de 2018
Descripción de la situación:	En el presente informe se da seguimiento a los eventos peligrosos generados por la presencia de lluvias dentro del territorio ecuatoriano en esta etapa.

2. Situación climática

Las condiciones atmosféricas se mantendrán inestables en la Sierra y Amazonía con precipitaciones de intensidad variable y tormentas eléctricas ocasionales, principalmente al centro y sur de la región amazónica y en las estribaciones de la región oriental. En la región Litoral prevalecerán condiciones de estabilidad con lloviznas ocasionales en la zona norte e interior.

En el boletín se perspectivas hidrológicas se muestran los niveles en estaciones hidrométricas de ríos en donde se puede observar que únicamente la estación con alarma de alerta es la ubicada en la provincia de Carchi.

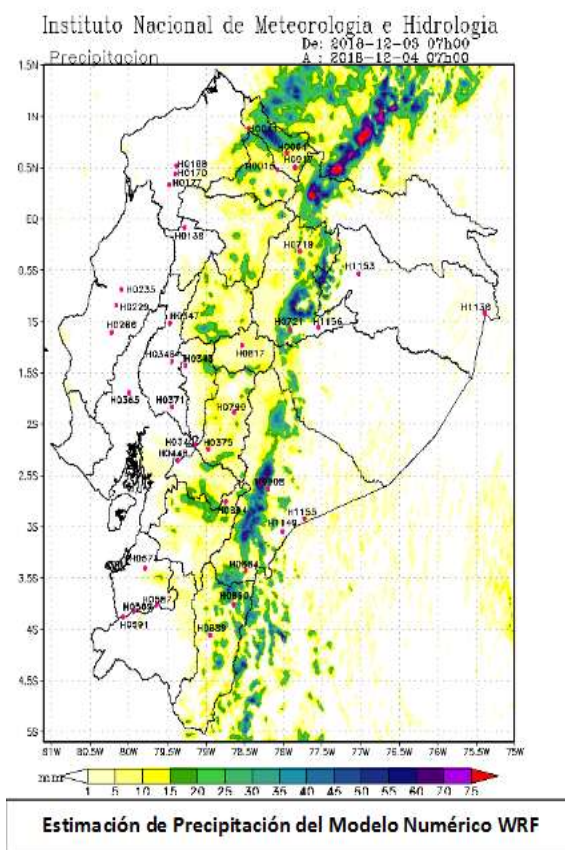

Fuente: INAMHI

<https://correo.gestionderiesgos.gob.ec/service/home/~/?auth=co&loc=es&id=7820&part=2>

3. Afectaciones - Resumen

Informe de Situación - Época Lluviosa

Este Informe fue elaborado por el Equipo Técnico de la Dirección de Monitoreo de Eventos Adversos.

Fecha y Hora de actualización: lunes, 03 de diciembre de 2018 - 12:39:47

Personas:

	Fallecidos:	10		Heridos Leves:	27
	Personas afectadas:	827		Personas damnificadas:	122

Viviendas:

	Viviendas afectadas:	106		Viviendas destruidas:	22
--	----------------------	-----	--	-----------------------	----

Servicios básicos esenciales:

	Vías de acceso afectadas (metros lineales):	4.141
--	---	-------

Medios de vida y productividad:

	Cobertura vegetal afectada (hectáreas):	76.95
	Cobertura vegetal perdida (hectáreas):	499.1

Fuente: SNDGR

- Tungurahua/ Mocha/ Mocha cabecera cantonal/ Las lavadoras y La Estación, el 22 de Noviembre, producto de intensas lluvias; se generó un aluvión que afectó a una vivienda y una Hectárea de cultivos de papas y maíz así como la pérdida de dos terneros. El SNGRE entregó ayuda humanitaria a la familia compuesta por tres personas que se vieron afectadas por el evento peligroso. De igual manera la Unidad Educativa Vicente Anda Aguirre se vio afectada en su cerramiento. Se registraron 20 metros de vía de primer orden afectadas por lo que el SNGRE coordinó con Obras Públicas del GAD Mocha y PANAVIAL para la ejecución de los trabajos de limpieza y habilitación vial.
- Carchi/Mira/Concepción/ El Hato del Chamanal; el 26 de Noviembre se produjo una inundación que afectó a 12 viviendas por ingreso de agua lluvia y 20 Hectáreas de cultivo. La UGR del GAD del cantón Mira avanzó realizó la evaluación y el levantamiento de información sobre la afectación del evento.

4. Afectaciones

A continuación, se detalla las afectaciones por época lluviosa ocurridos desde 01 de octubre del año 2018.

Provincia	Cantón	Personas Fallecidas	Personas Afectadas	Heridos	Personas Damnificadas	Viviendas Afectadas	Viviendas Destruidas	Metros de Vías Afectadas
Azuay	Cuenca	0	11	0	0	1	0	0
	Gualaceo	0	0	0	0	0	0	80
	Paute	0	0	0	0	1	0	38
	Sigsig	0	0	0	0	0	0	15
Total Azuay		0	11	0	0	2	0	133
Bolívar	Guaranda	1	5	1	0	1	1	20
Total Bolívar		1	5	1	0	1	1	20
Cañar	Azogues	0	0	0	0	0	0	0
Total Cañar		0	0	0	0	0	0	0
Carchi	Espejo	0	62	0	0	0	0	0
	Mira	0	0	0	0	12	0	10

Informe de Situación - Época Lluviosa

Este Informe fue elaborado por el Equipo Técnico de la Dirección de Monitoreo de Eventos Adversos.

Fecha y Hora de actualización: lunes, 03 de diciembre de 2018 - 12:39:47

Provincia	Cantón	Personas Fallecidas	Personas Afectadas	Heridos	Personas Damnificadas	Viviendas Afectadas	Viviendas Destruídas	Metros de Vías Afectadas
	Tulcán	0	41	0	0	0	0	0
Total Carchi		0	103	0	0	12	0	10
Chimborazo	Colta	0	0	0	0	1	0	335
	Guano	0	31	0	4	8	2	1100
	Riobamba	0	0	0	0	0	0	0
Total Chimborazo		0	31	0	4	9	2	1435
Cotopaxi	Pujilí	0	0	0	0	0	0	0
Total Cotopaxi		0	0	0	0	0	0	0
El Oro	Arenillas	0	4	0	0	1	1	0
	Portovelo	0	5	0	0	1	0	5
Total El Oro		0	9	0	0	2	1	5
Imbabura	Ibarra	0	0	0	0	0	0	97
	San Miguel De Urcuquí	0	0	0	0	0	0	50
Total Imbabura		0	0	0	0	0	0	147
Loja	Catamayo	0	0	0	11	0	3	5
	Gonzanamá	0	7	0	0	1	0	20
	Loja	0	1	0	12	1	1	25
	Saraguro	0	0	0	0	0	0	200
Total Loja		0	8	0	23	2	4	250
Morona Santiago	Gualaquiza	0	0	0	0	4	0	0
	Huamboya	0	0	0	0	0	0	30
	Limón Indanza	9	77	8	21	18	6	420
	Logroño	0	0	0	0	8	0	0
	Morona	0	0	0	0	0	0	15
	Santiago	0	0	0	0	0	0	30
	Tiwintza	0	0	0	0	0	0	20
Total Morona Santiago		9	77	8	21	30	6	515
Napo	Archidona	0	0	0	0	0	0	0
	Carlos Julio	0	0	0	0	0	0	5
	El Chaco	0	0	0	0	0	0	0
	Quijos	0	0	0	0	0	0	50
	Tena	0	0	0	0	0	0	22
Total Napo		0	0	0	0	0	0	77
Orellana	Francisco de Orellana	0	8	0	0	2	0	0
Total Orellana		0	8	0	0	2	0	0
Pastaza	Arajuno	0	0	0	0	0	0	5
	Mera	0	7	0	0	1	0	80
	Pastaza	0	4	0	0	4	0	70
Total Pastaza		0	11	0	0	5	0	155
Pichincha	Mejía	0	0	1	0	0	0	40
	Quito	0	4	11	16	3	1	69
	Rumiñahui	0	0	0	0	0	0	3
Total Pichincha		0	4	12	16	3	1	112
Sucumbíos	Gonzalo Pizarro	0	49	0	30	21	5	0
	Lago Agrio	0	0	0	0	0	0	0
Total Sucumbíos		0	49	0	30	21	5	0
Tungurahua	Ambato	0	3	1	0	1	0	90

Informe de Situación - Época Lluviosa

Este Informe fue elaborado por el Equipo Técnico de la Dirección de Monitoreo de Eventos Adversos.

Fecha y Hora de actualización: lunes, 03 de diciembre de 2018 - 12:39:47

Provincia	Cantón	Personas Fallecidas	Personas Afectadas	Heridos	Personas Damnificadas	Viviendas Afectadas	Viviendas Destruídas	Metros de Vías Afectadas
	Baños de Agua	0	0	0	0	0	0	30
	Cevallos	0	4	0	0	4	0	0
	Mocha	0	3	0	0	1	0	20
	Patate	0	0	0	0	0	0	25
	Quero	0	496	1	0	4	0	50
	San Pedro de	0	0	0	0	0	0	20
	Santiago de Pillaro	0	0	0	0	0	0	50
Total Tungurahua		0	506	2	0	10	0	285
Zamora Chinchipe	Chinchipe	0	0	0	0	0	0	600
	El Pangui	0	20	0	10	6	0	13
	Palanda	0	0	0	18	0	2	215
	Paquisha	0	5	0	0	1	0	0
	Zamora	0	0	4	0	0	0	169
Total Zamora		0	25	4	28	7	2	997
Suma total		10	847	27	122	106	22	4141

Fuente: SNDGR

Elaborado por: Dirección de Monitoreo de Eventos Adversos

5. Casos representativos y acciones de respuesta

Entre los casos más representativos ocurridos durante los últimos días podemos mencionar los siguientes:

- Chimborazo/Guano/La Matriz/ el 20 de Noviembre se registra un aluvión que afecto a varias calles del cantón, que destruyó a 2 viviendas y afectó a 6 con un total de 24 personas afectadas de las cuales 4 personas se encuentran damnificadas y 8 en familias acogientes. Para las acciones de respuesta se reunió la plenaria del COE cantonal con presencia de autoridades del SNGRE y la Gobernadora de la provincia.
- Zamora Chinchipe/El Pangui/El Pangui/ Cabecera Cantonal/Jorge Mosquera, el 22 de noviembre, por Lluvias se produjo el desbordamiento de la quebrada Kayamaza inundando 5 viviendas donde habitaban 20 personas que se han visto afectadas. El Cuerpo de Bomberos El Pangui apoyo en las acciones de respuesta. La UGR Pangui se movilizó para la evaluación de daños correspondiente.
- Morona Santiago/Limón Indanza/General Leónidas Plaza Gutiérrez (Limón), cabecera cantonal/La Chorrera, el 24 de noviembre, por lluvias se produce un deslizamiento que ocasionó 9 personas fallecidas, 8 personas heridas, 6 familias damnificadas (21 personas), 51 personas evacuadas, 27 personas en familias acogientes y 7 familias albergadas, 18 viviendas afectadas y 6 destruidas. Se contabiliza también un total de 150 metros de vía afectados. Se activó el COE-Cantonal de Limón Indanza y el COE Provincial de Morona Santiago para la atención a los afectados por el evento peligroso.
- Zamora Chinchipe/Chinchipe/ Sumba cabecera cantonal/ La Pirca. El 26 de noviembre por lluvias intensas se produce un deslizamiento que genera 600 metros lineales de vías de tercer orden afectadas. Personal y maquinaria del GAD Provincial de Zamora Chinchipe realizó la limpieza del tramo afectado.

Informe de Situación - Época Lluviosa

Este Informe fue elaborado por el Equipo Técnico de la Dirección de Monitoreo de Eventos Adversos.

Fecha y Hora de actualización: lunes, 03 de diciembre de 2018 - 12:39:47

6. Asistencia Humanitaria octubre – noviembre 2018

Zona	Provincia	Kit Complementario de Alimentos	Kit de Primera Respuesta (Kprh)	Raciones Alimenticias 24 Horas	Kit de Aseo Personal	Kit de Vestir	Cobijas/ Frazadas	Colchones	Kit de Dormir	Kit de Vajilla	Mosquiteras, Redes De Cama	Repelente	Agua Distribuida En Tanqueros Gal (Potable)	Bidones para Agua	Láminas de Zinc	Clavos Lb.	Sacos de Ensilaje	Otros
2	Orellana														30	1		
3	Chimborazo						24		12	5				6				5
	Tungurahua			1	1		4		2	7				5			475	6
5	Guayas				1				2	1	2							
6	Azuay												32100					
	Morona Santiago	20																
7	El Oro				2	2	3	3		2	3	2						6
	Loja				7	7	11	11		5	11							17
	Zamora Chinchipe		2			2			3	2	3							
TOTAL		20	2	1	11	11	42	14	19	22	19	2	32100	11	30	1	475	34

*Otros

- Chimborazo se refiere a 5 termos
- El Oro se refiere a 3 juegos de sábanas y 3 de almohadas
- Loja se refiere a 11 juegos de sábanas y 6 de almohadas
- Tungurahua se refiere a 6 termos

7. Personas en familias acogientes

Zona	Provincia	Cantón	Parroquia	Familias	Personas
3	Chimborazo	Guano	La Matriz	3	8
5	Guayas	Salitre (Urbina Jado)	El Salitre (Las Ramas), Cabecera Cantonal	1	3
9	Pichincha	Quito	El Condado	1	5
Total				5	16

Fuente: SNDGR

Elaborado por: Dirección de Monitoreo de Eventos Adversos

Informe de Situación - Época Lluviosa

Este Informe fue elaborado por el Equipo Técnico de la Dirección de Monitoreo de Eventos Adversos.

Fecha y Hora de actualización: lunes, 03 de diciembre de 2018 - 12:39:47

8. Recursos movilizados

PROVINCIA	EQUIPO_DE SEGURIDAD	HERRAMIENTAS	MAQUINARIAS Y EQUIPOS	PERSONAL	UNIDADES_AEREAS	UNIDADES_DE EMERGENCIA	VEHICULOS	VEHICULO _PESADOS
AZUAY		16	3	68		13	9	6
BOLÍVAR				9		1	1	
CARCHI				71		1	13	2
CHIMBORAZO	2	115	4	355		18	29	85
EL ORO				33		1	12	1
GUAYAS				4			2	
IMBABURA				85		6	5	18
LOJA				35		8	3	10
MORONA SANTIAGO		4		282	1	16	15	140
NAPO				22		3	5	4
ORELLANA				7		2	1	
PASTAZA				35		3	6	7
PICHINCHA				49		6	6	9
SUCUMBÍOS				9		1	2	
TUNGURAHUA				209		15	25	76
ZAMORA CHINCHIPE		3		69		18	5	15
TOTAL	2	138	7	1342	1	112	139	373

Fuente: SNDGR

Elaborado por: Dirección de Monitoreo de Eventos Adversos

9. Mapa De Personas Afectadas Por Época Lluviosa

Informe de Situación - Época Lluviosa

Este Informe fue elaborado por el Equipo Técnico de la Dirección de Monitoreo de Eventos Adversos.
Fecha y Hora de actualización: lunes, 03 de diciembre de 2018 - 12:39:47

MAPA DE PERSONAS AFECTADAS POR ÉPOCA LLUVIOSA DESDE 1 DE OCTUBRE 2018, CORTE 03/12/2018, 09H30

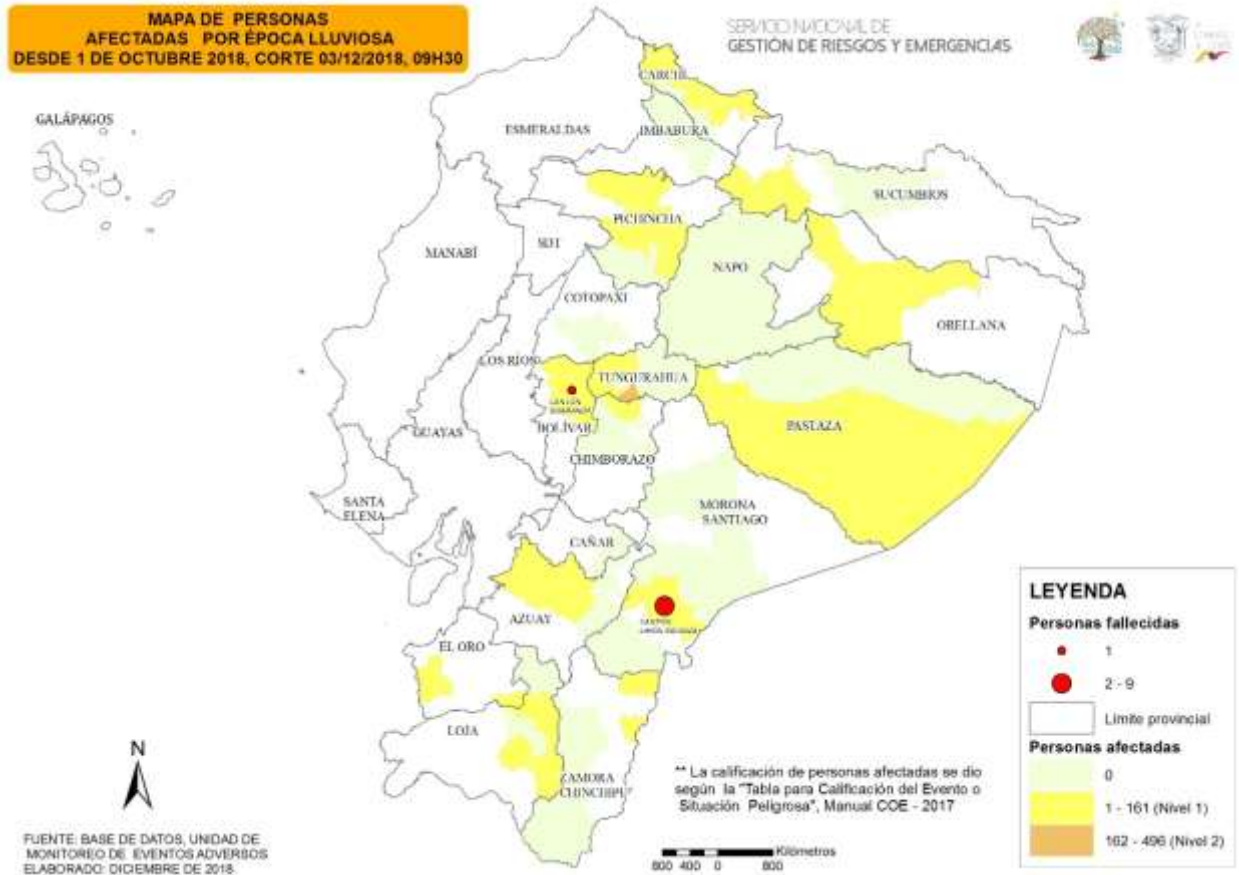

Elaborado por: Dirección de Monitoreo de Eventos Adversos