



Este Informe fue elaborado por el Equipo Técnico de Dirección de Monitoreo de Eventos Adversos.
Fecha y Hora de actualización: lunes, 16 de julio de 2018 - 16:00:42

Informe No.:

3

1. Identificación del evento peligroso



Evento:	Incendios Forestales
Periodo:	Periodo 01 enero hasta el 16 de julio del 2018
Localización:	Nivel nacional
Descripción de la situación:	Incendios forestales a nivel nacional

2. Desarrollo

La Secretaría de Gestión de Riesgos a través de la Unidad de Monitoreo de Eventos Adversos mantiene un registro actualizado de todos los eventos peligrosos ocurridos a nivel nacional.

En el presente informe se muestra la información relevante de los incendios forestales a nivel nacional durante el año 2018.

Los incendios forestales (INF) mayores o iguales a 2 hectáreas ocasionaron la pérdida de 3094,67 hectáreas de cobertura vegetal, en 282 eventos registrados.

Tabla 1. Registro de incendios a nivel nacional

Provincias	Eventos registrados	Ha de cobertura vegetal quemada
Azuay	32	463,6
Cañar	5	43
Carchi	4	20,3
Chimborazo	31	404
Cotopaxi	4	90
El Oro	26	113
Esmeraldas	5	16
Guayas	32	116
Imbabura	7	69,11
Loja	24	139
Manabí	15	110,3
Morona Santiago	1	2
Napo	2	306
Orellana	1	5
Pichincha	13	371,5
Santa Elena	52	380,00
Tungurahua	28	446
Suma total	282	3094,67

Fuente: SGR - Unidad de Monitoreo de Eventos Adversos
Fecha de corte: 16/07/2018 – 11:30.

Este Informe fue elaborado por el Equipo Técnico de Dirección de Monitoreo de Eventos Adversos.

Fecha y Hora de actualización: lunes, 16 de julio de 2018 - 16:00:42

Figura 1. Hectáreas quemadas vs número de incendios forestales - 2018

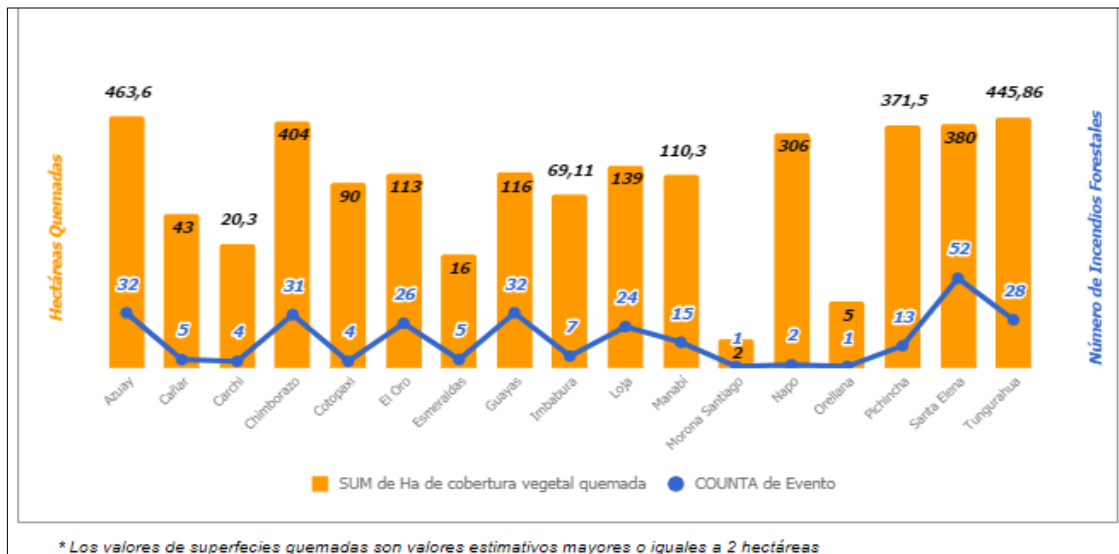

Fuente: SGR - Unidad de Monitoreo de Eventos Adversos

Fecha de corte: 16/07/2018 - 11:30

Tabla 2. Estado de Incendios Forestales

Provincia	Incendio activo	Incendio controlado	Incendio liquidado
Azuay			32
Cañar			5
Carchi			4
Chimborazo	1		30
Cotopaxi			4
El Oro			26
Esmeraldas			5
Guayas			32
Imbabura			7
Loja			24
Manabí			15
Morona Santiago			1
Napo			2
Orellana			1
Pichincha		1	12
Santa Elena			52
Tungurahua			28
Suma total	1	1	280

Fuente: SGR - Unidad de Monitoreo de Eventos Adversos

Fecha de corte: 16/07/2018 - 11:30

Este Informe fue elaborado por el Equipo Técnico de Dirección de Monitoreo de Eventos Adversos.

Fecha y Hora de actualización: lunes, 16 de julio de 2018 - 16:00:42

Figura 2. Estado de incendios forestales - 2018

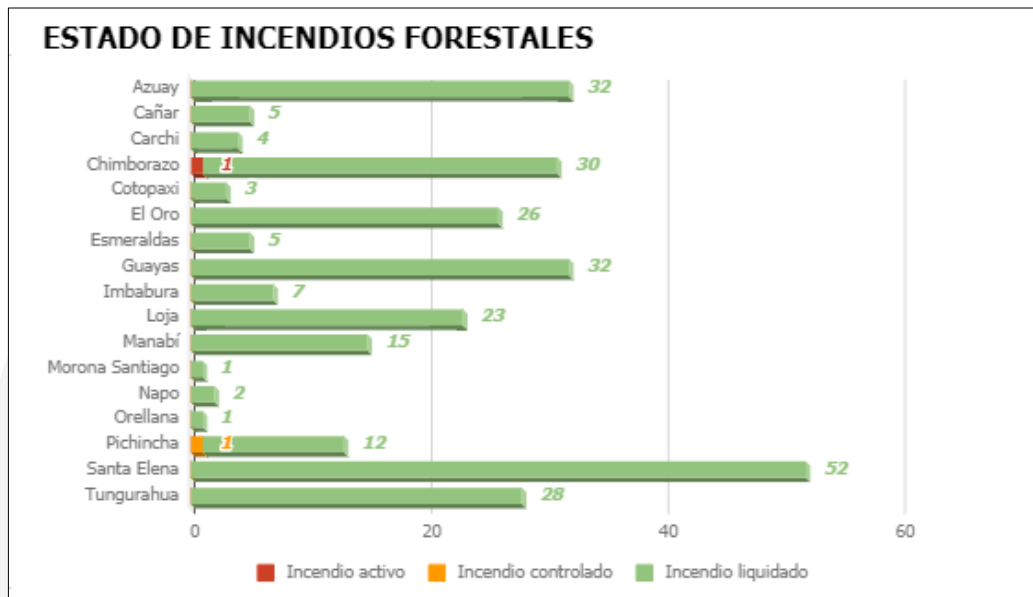

Fuente: SGR - Unidad de Monitoreo de Eventos Adversos

Fecha de corte: 16/07/2018 – 11:30

Figura 3. Cantidad de incendios forestales por niveles

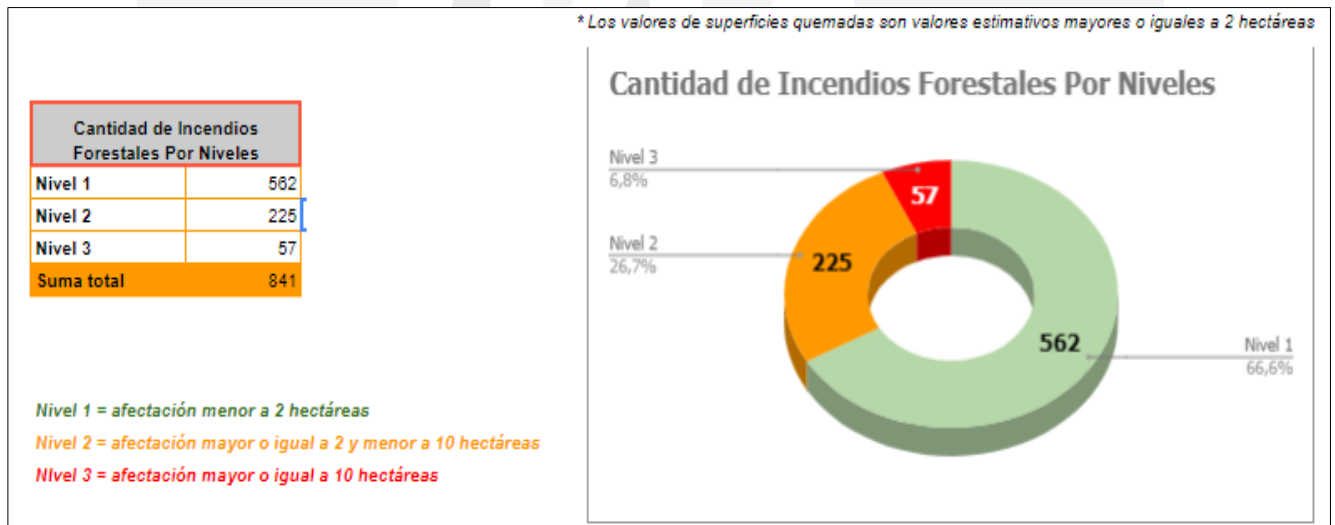

Fuente: SGR - Unidad de Monitoreo de Eventos Adversos

Fecha de corte: 16/07/2018 – 11:30



Este Informe fue elaborado por el Equipo Técnico de Dirección de Monitoreo de Eventos Adversos.
Fecha y Hora de actualización: lunes, 16 de julio de 2018 - 16:00:42

3. Afectaciones

A continuación, se presentan las afectaciones suscitadas por incendios forestales:

Tabla 3.. Afectaciones agropecuarias

PROVINCIA	Afectación Agropecuaria		
	Ha de cobertura vegetal quemada *	Num de animales de granja afectados	Núm. de animales de granja muertos
Azuay	483,43	0	0
Bolívar	0	0	0
Cañar	47,32	0	0
Carchi	22,5	0	0
Chimborazo	413,55	0	0
Cotopaxi	91,208	0	0
El Oro	135,935	0	0
Esmeraldas	17,535	0	0
Galápagos	0	0	0
Guayas	161,1884	0	0
Imbabura	79,06	0	0
Loja	152,2155	0	0
Los Ríos	1,025	0	0
Manabí	118,6	0	0
Morona Santiago	2	0	0
Napo	306,25	0	0
Orellana	5	0	0
Pastaza	0	0	0
Pichincha	379,5431	0	0
Santa Elena	398,3768	0	0
Santo Domingo de Los Tsáchilas	0	0	0
Sucumbíos	0	0	0
Tungurahua	464,668	0	0
Zamora Chinchipe	1,5	0	0
TOTAL	3280,90	0	0

* Se incluyen todas las magnitudes de incendios forestales

Hasta la presente fecha no se ha registrado afectaciones a la población.



Este Informe fue elaborado por el Equipo Técnico de Dirección de Monitoreo de Eventos Adversos.
Fecha y Hora de actualización: lunes, 16 de julio de 2018 - 16:00:42

Casos representativos:

A continuación, se detalla los eventos peligrosos que han generado mayor afectación:

3. Chimborazo/ Colta/ Columbe/ Sector Comunidad Caleras. El 15/07/2018, se produjo un incendio forestal por causas desconocidas. Se desconocen las afectaciones. Al momento el incendio forestal continua **activo**.
4. Pichincha/ Quito/ Nayón/ Sector San Pedro del Valle. EL 14/07/2018, se suscitó un incendio forestal, al momento se desconoce la afectación. Cuerpo de Bomberos Quito realizó 7 descargas con el helicóptero ARGUS con un total de 7000 litros para sofocar el flagelo. Al momento el incendio forestal se encuentra **controlado**.
5. Cañar/ Biblián/ Nazón (Cab. en Pampa de Domínguez) /Sector Jerusalén Alto. El 09/01/2018, se produjo un incendio forestal que consumió 30 hectáreas de bosque de pino y pajonal. Bomberos Biblian con Bomberos Azogues liquidaron el flagelo.
6. Chimborazo/ Guamote/ Sector Palmira. El 04/01/2018, por causas desconocidas se produjo un incendio forestal que consumió 200 hectáreas de pajonal y bosque. Cuerpo de Bomberos de Alausí verifico y atendió el flagelo.
7. Chimborazo/ Riobamba/ Licto/ Sector San José de Chalan. El 08/01/2018, se produjo un incendio forestal con la afectación de 30 hectáreas de bosques de eucalipto. CB Riobamba realizaron los trabajos de sofocación.
8. Cotopaxi/ Pujilí/ Angamarca/ Sector Apagua. El 29/01/2018, se llevo acabo un incendio forestal que afecto 65 ha de pajonal. Cuerpo de bomberos Pujilí, se movilizaron al lugar dejando liquidando el flagelo en su totalidad.
9. Manabí/ Chone/ Eloy Alfaro/ Sector El Cerrito, Vía a San Isidro. El 12/01/2018, se suscito un incendio forestal que consumió 42,3 hectáreas de maleza seca. Personal de Cuerpo de Bomberos de Chone liquidaron el flagelo.
10. Napo/ El Chaco/ Oyacachi/ Sector de Pilisurco vía Oyaacachi. El 12/02/2018, por razones desconocidas se produjo un incendio forestal en el sector limítrofe con la provincia de Pichincha, la afectación preliminar fue 100 ha de pajonal y Chaparo aproximado. Sin embargo, al realizar el talonamiento se verifica que son 300 ha las quemadas, al momento se encuentra liquidado.
11. Tungurahua/ Ambato/ Quisapincha/ Sector San Antonio de Condezán. El 14/04/2018 se suscito un incendio forestal que afecto 60 hectáreas de vegetación y arbustos secos, el flagelo se encuentra completamente liquidado.
12. Tungurahua/ Patate/ Patate, cabecera cantonal/ Sector San Francisco Ref. El Mirador. El 11/02/2018, por causas desconocidas se registró un incendio forestal, CB Patate, realizo las labores de sofocación del flagelo mismo que afecto 40 hectáreas.



Este Informe fue elaborado por el Equipo Técnico de Dirección de Monitoreo de Eventos Adversos.

Fecha y Hora de actualización: lunes, 16 de julio de 2018 - 16:00:42

Figura 4. Mapa de temperatura máxima absoluta



DIRECCIÓN DE PRONÓSTICO Y ALERTAS HIDROMETEOROLÓGICAS

MAPA DE TEMPERATURA MÁXIMA ABSOLUTA DEL JUEVES, 21 DE JUNIO DEL 2018

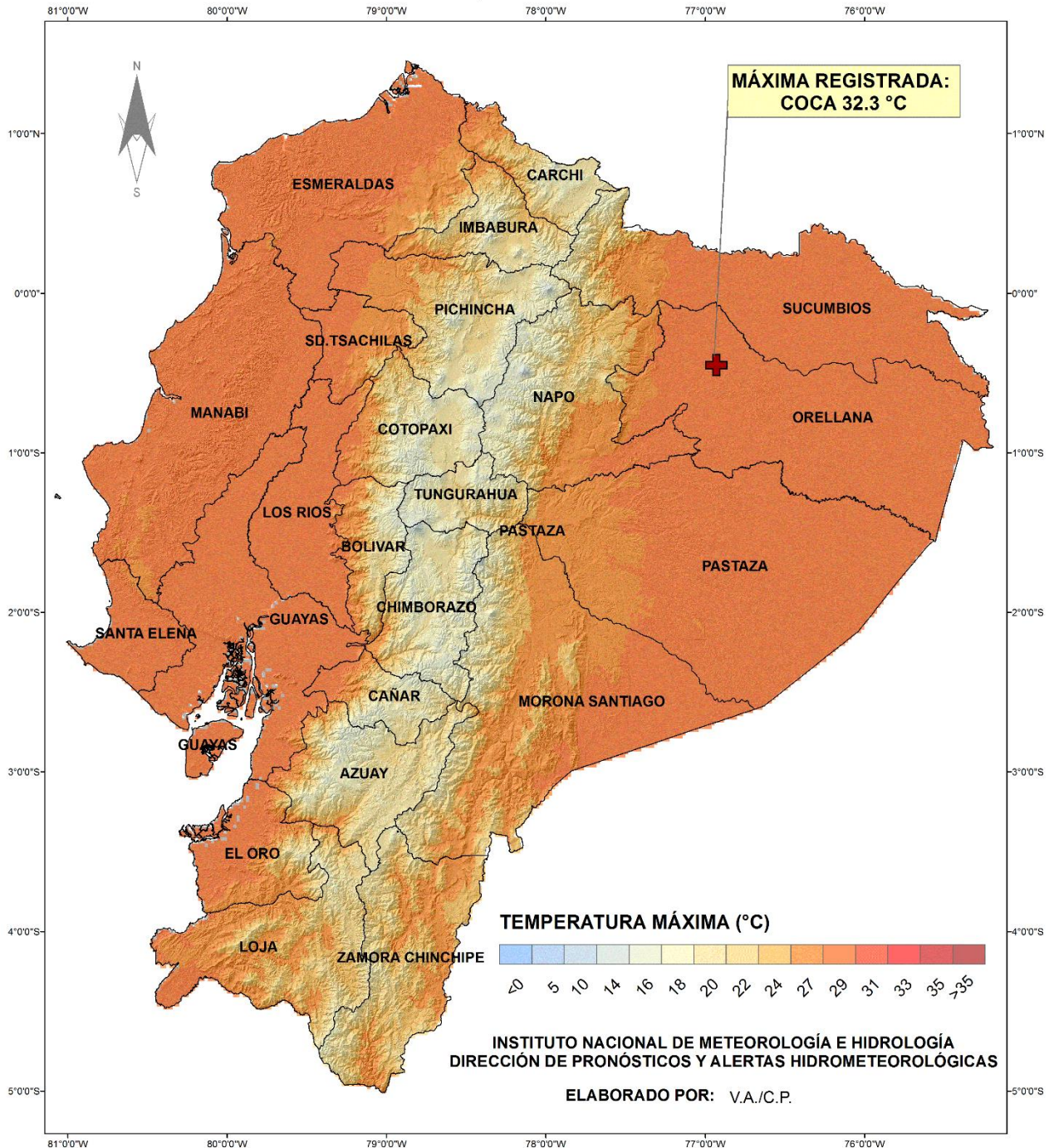



Este Informe fue elaborado por el Equipo Técnico de Dirección de Monitoreo de Eventos Adversos.
Fecha y Hora de actualización: lunes, 16 de julio de 2018 - 16:00:42

4. Acciones de respuesta



La Secretaría de Gestión de Riesgos trabajó de manera articulada con las diferentes instituciones del Sistema Nacional Descentralizado para brindar soporte en:

- Logística
- Seguridad y control
- Búsqueda, salvamento y rescate
- Agua segura, saneamiento y gestión de residuos
- Salud y atención pre hospitalaria
- Servicios básicos esenciales
- Alojamientos temporales y asistencia humanitaria
- Educación en emergencias
- Medios de vida y productividad
- Infraestructura esencial y vivienda

